

修文县水务管理局行政权力运行流程图

开发建设项目水土保持方案审批

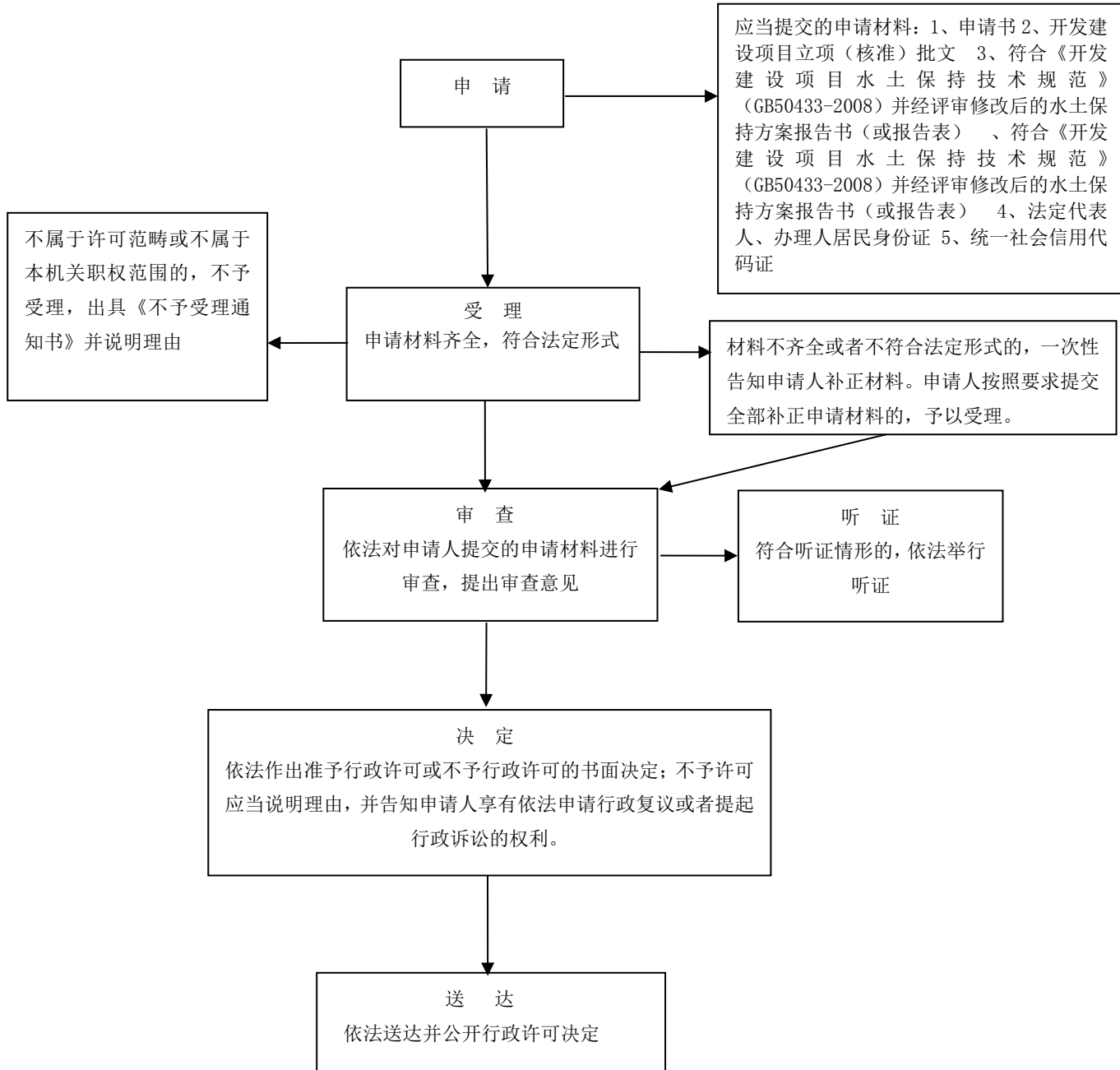

办理机构：修文县水务管理局（水土保持监督站）

业务电话：82322334，监督电话：82322055

法定期限：7个工作日（不含听证、招标、拍卖、检验、检测、鉴定和专家评审等时间）

承诺期限：5个工作日（不含听证、招标、拍卖、检验、检测、鉴定和专家评审等时间）

开发建设项目水土保持设施验收

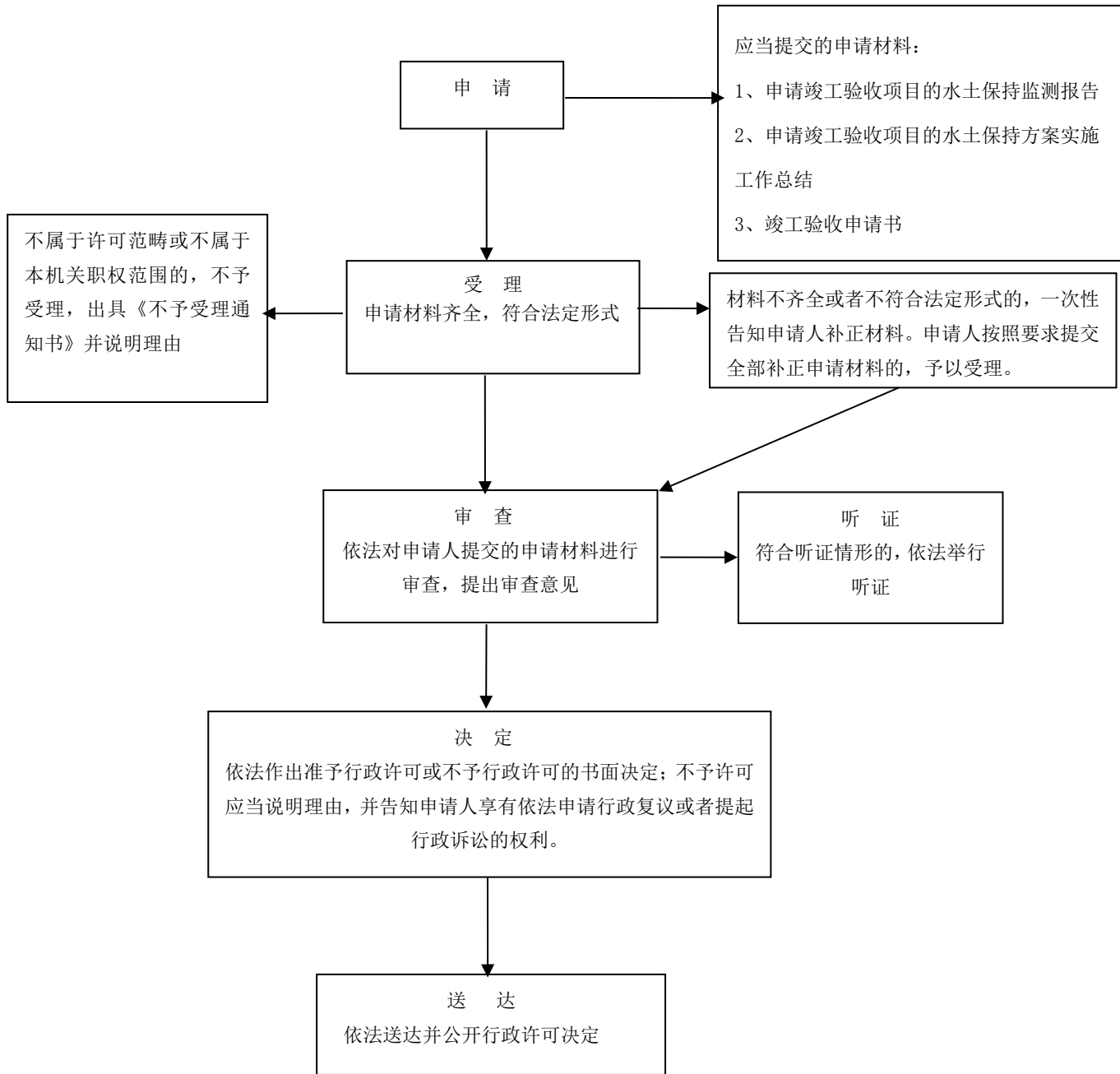

办理机构：修文县水务管理局（水土保持监督站）

业务电话：82322334，监督电话：82322055

法定期限：7个工作日（不含听证、招标、拍卖、检验、检测、鉴定和专家评审等时间）

承诺期限：5个工作日（不含听证、招标、拍卖、检验、检测、鉴定和专家评审等时间）

开垦国有荒坡地及坡度（二十五度）以下、五度以上的 荒坡地批准

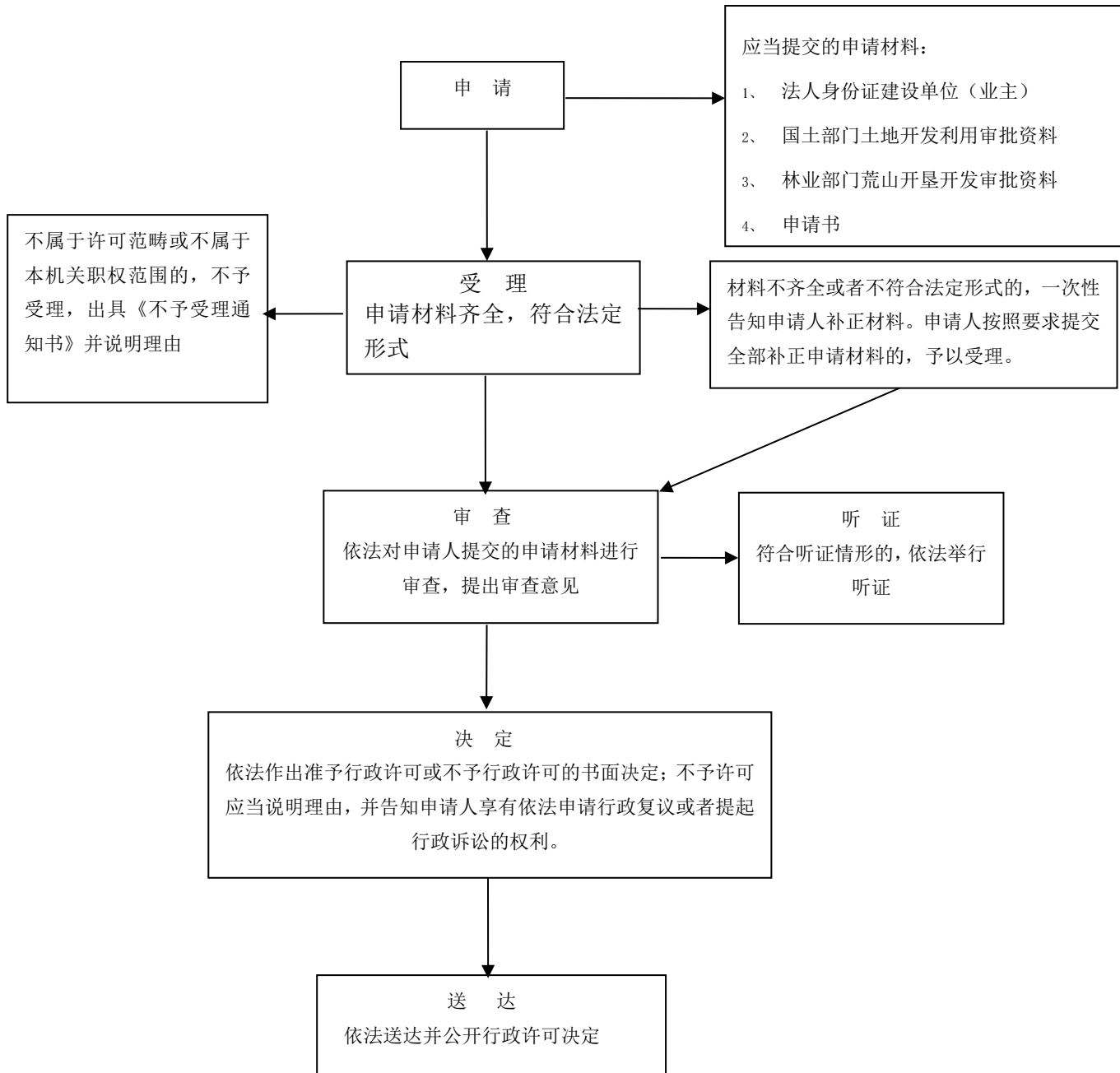

办理机构：修文县水务管理局（水土保持监督站）

业务电话：82322334，监督电话：82322055

法定期限：7 个工作日（不含听证、招标、拍卖、检验、检测、鉴定和专家评审等时间）

承诺期限：5 个工作日（不含听证、招标、拍卖、检验、检测、鉴定和专家评审等时间）

蓄滞洪区内建设项目防洪工程设施竣工验收

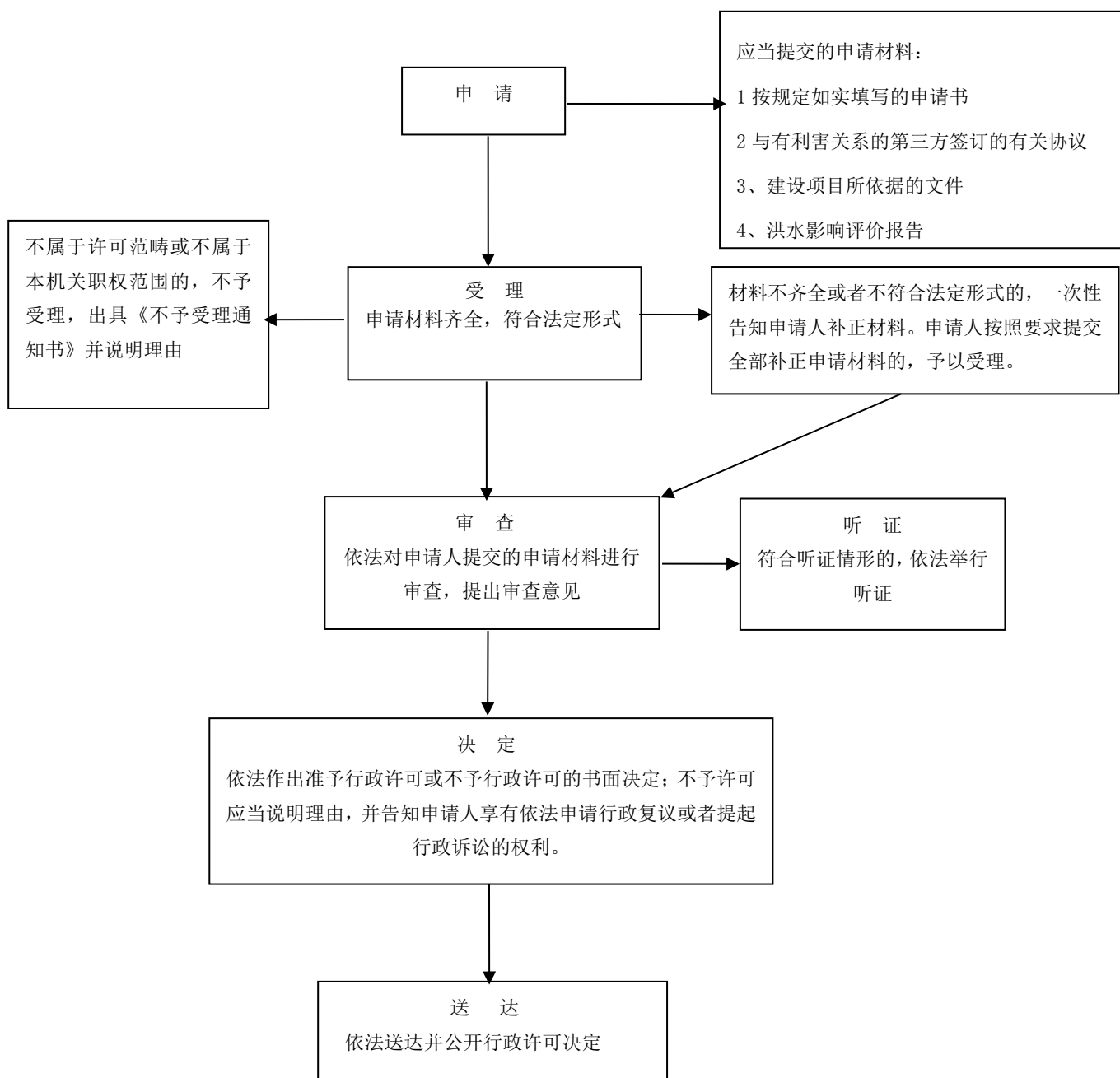

办理机构：修文县水务管理局（防汛办）

业务电话：82326331，监督电话：82322055

法定期限：7个工作日（不含听证、招标、拍卖、检验、检测、鉴定和专家评审等时间）

承诺期限：5个工作日（不含听证、招标、拍卖、检验、检测、鉴定和专家评审等时间）

建设防洪工程和其他水工程、水电站的防洪规划同意书审批

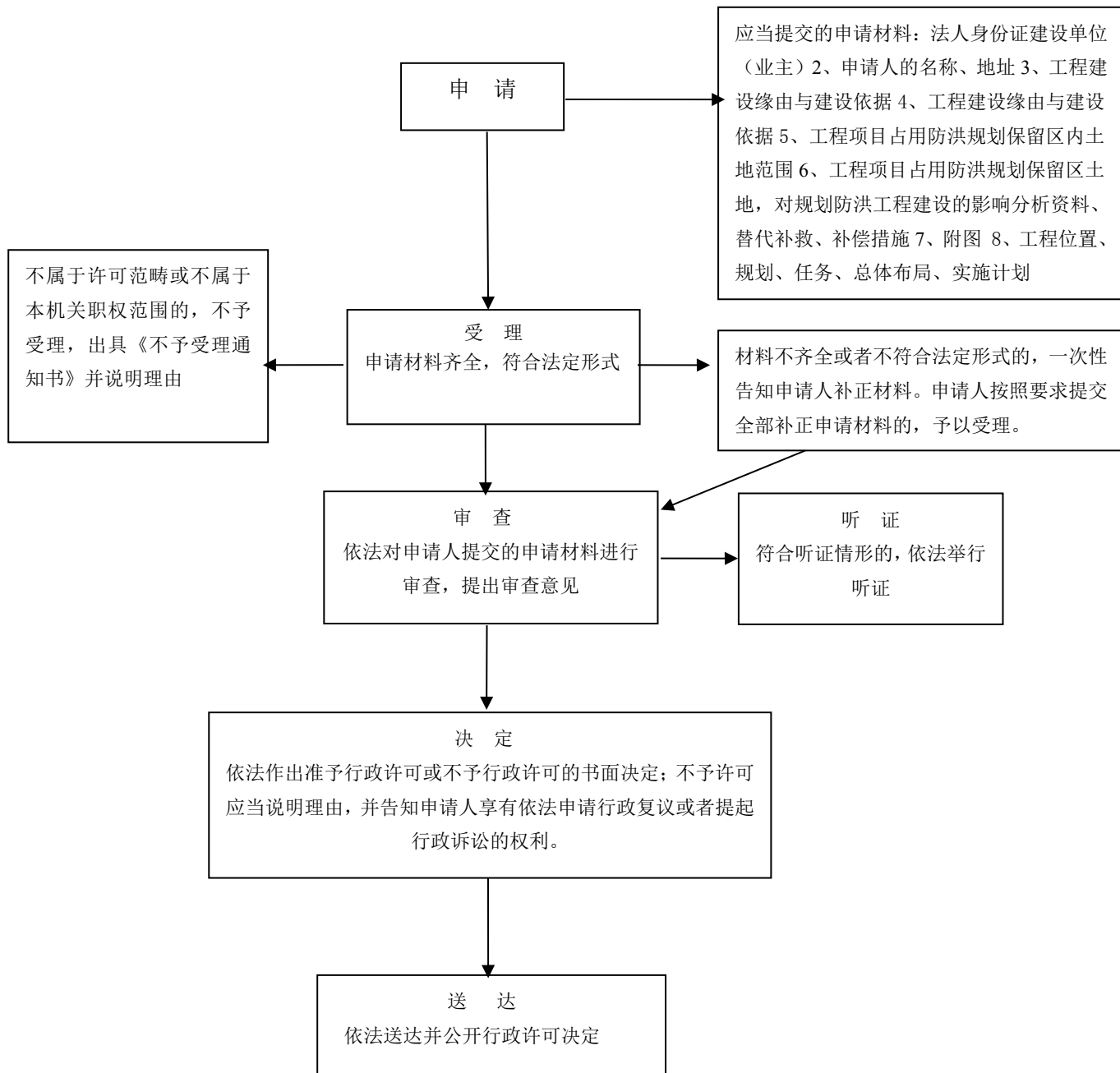

办理机构：修文县水务管理局（规计科）

业务电话：82326331，监督电话：82322055

法定期限：7 个工作日（不含听证、招标、拍卖、检验、检测、鉴定和专家评审等时间）

承诺期限：5 个工作日（不含听证、招标、拍卖、检验、检测、鉴定和专家评审等时间）

兼有防洪、供水、发电等综合利用功能水利工程制定的水量 调配方案、度汛方案及工程汛期调度运用计划审批

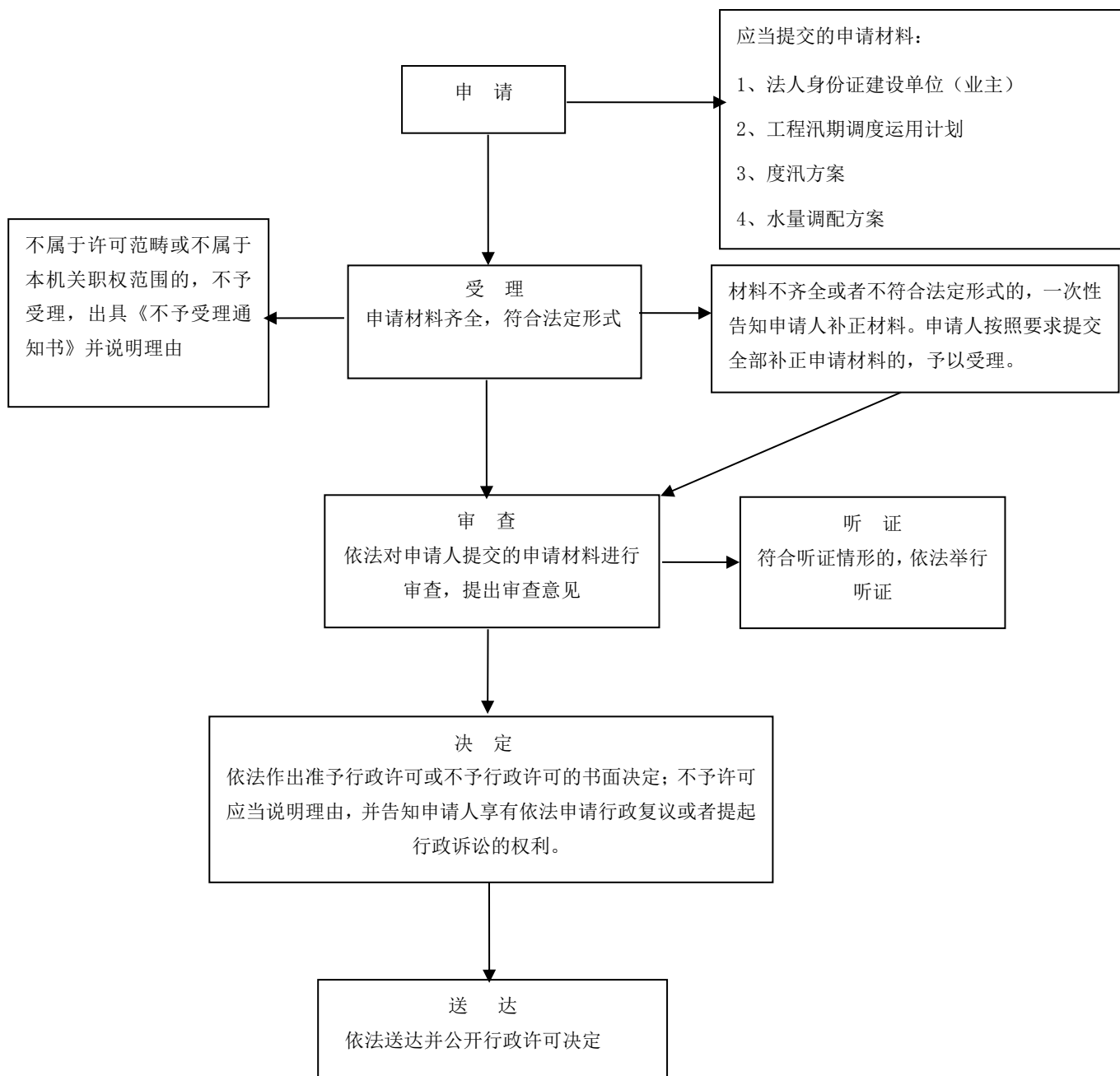

办理机构：修文县水务管理局（水资源站、防汛办）

业务电话：82326331，监督电话：82322055

法定期限：7个工作日（不含听证、招标、拍卖、检验、检测、鉴定和专家评审等时间）

承诺期限：5个工作日（不含听证、招标、拍卖、检验、检测、鉴定和专家评审等时间）

蓄滞洪区避洪设施建设

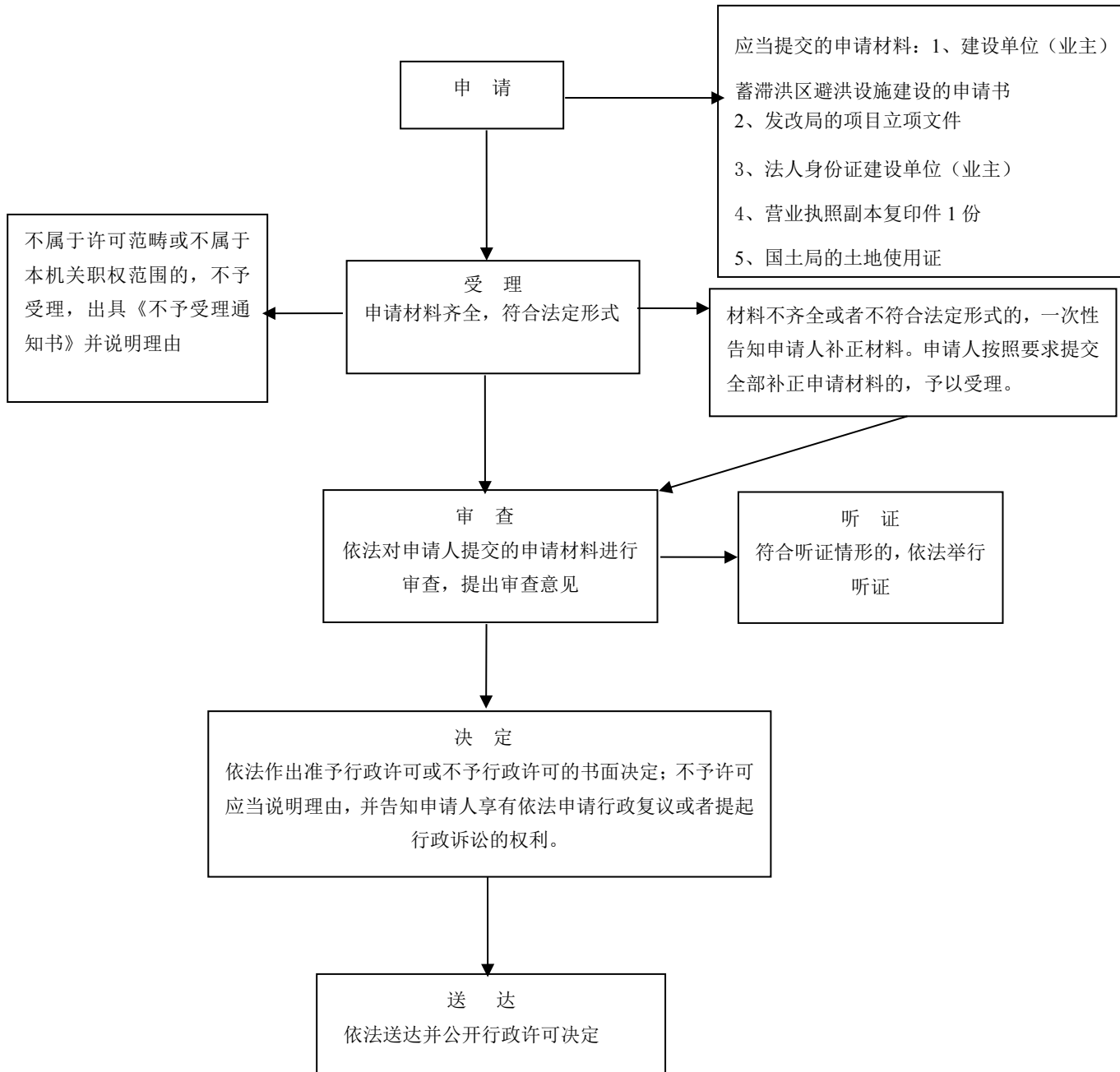

办理机构：修文县水务管理局（防汛办）

业务电话：82326331，监督电话：82322055

法定期限：7个工作日（不含听证、招标、拍卖、检验、检测、鉴定和专家评审等时间）

承诺期限：5个工作日（不含听证、招标、拍卖、检验、检测、鉴定和专家评审等时间）

河道管理范围内建设项目审批；建设水利工程规划审查；农村集体经济组织修建水库审批

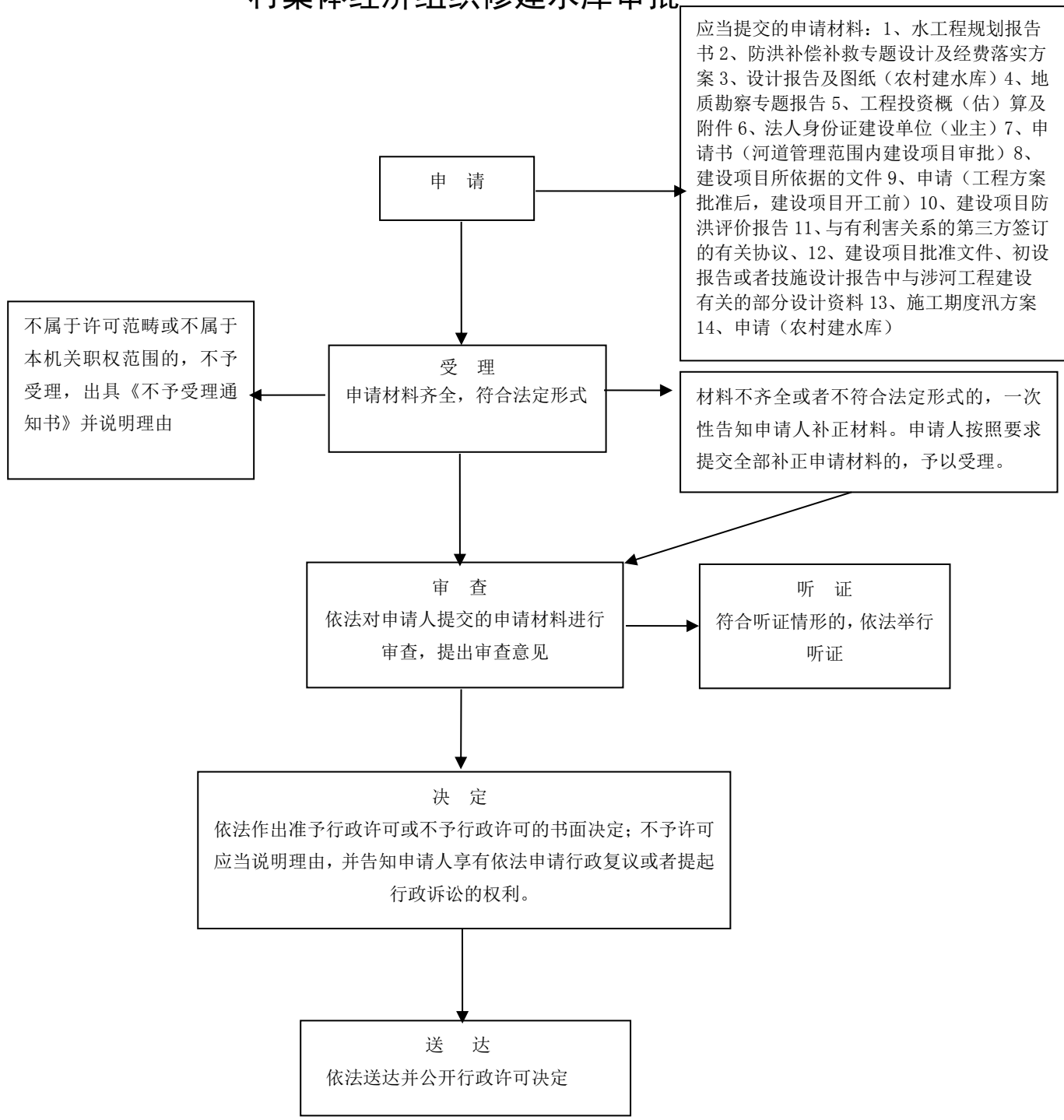

办理机构：修文县水务管理局（规计科）
 业务电话：82326331、82323077，监督电话：82322055
 法定期限：7 个工作日（不含听证、招标、拍卖、检验、检测、鉴定和专家评审等时间）
 承诺期限：5 个工作日（不含听证、招标、拍卖、检验、检测、鉴定和专家评审等时间）

库区林木砍伐审查、占用防洪规划保留区土地审核

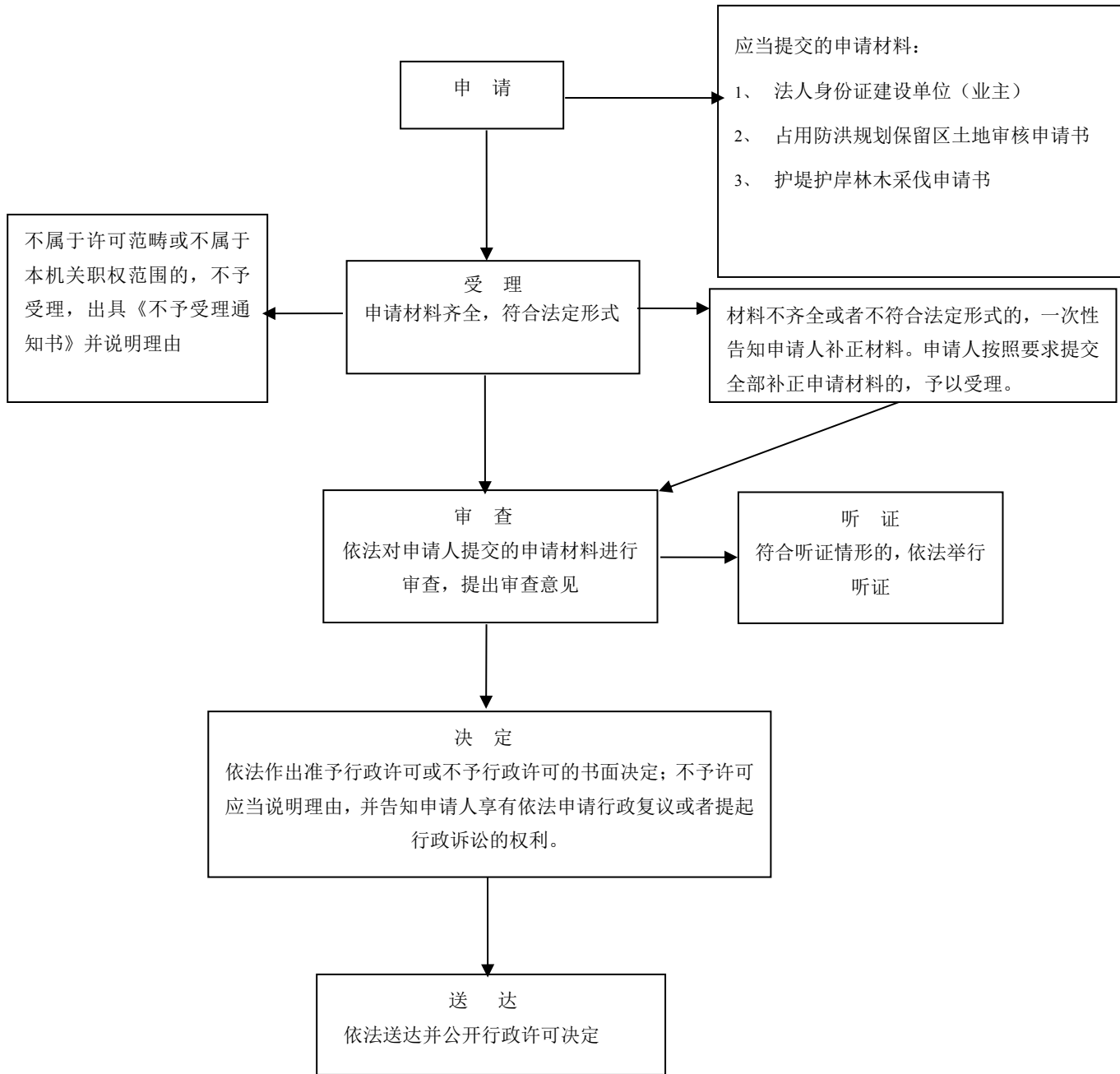

办理机构：修文县水务管理局（管理科）

业务电话：82326331，82323077、监督电话：82322055

法定期限：7 个工作日（不含听证、招标、拍卖、检验、检测、鉴定和专家评审等时间）

承诺期限：5 个工作日（不含听证、招标、拍卖、检验、检测、鉴定和专家评审等时间）

在水利工程管理范围内进行其它建设和经营活动许可

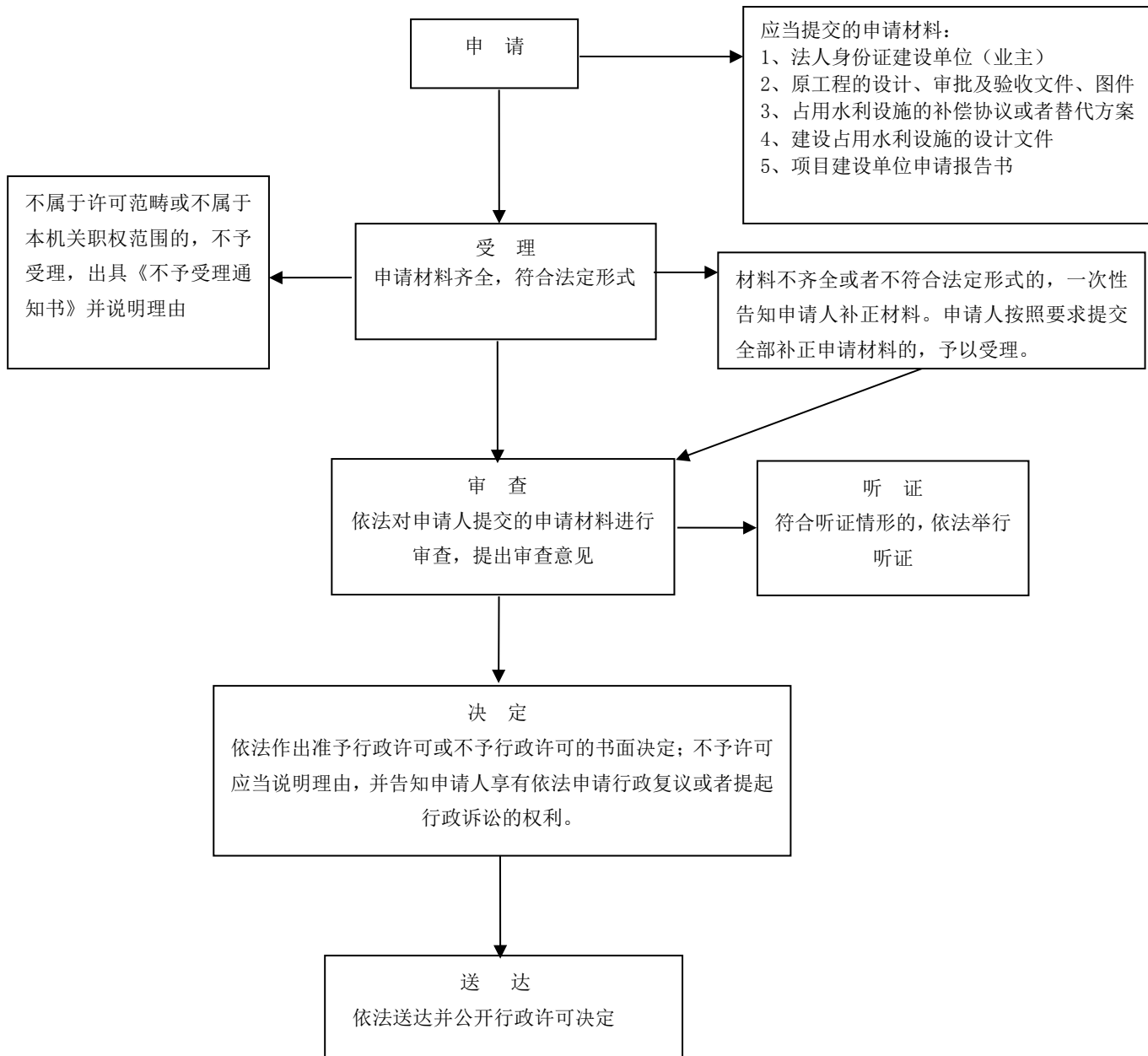

办理机构：修文县水务管理局（管理科）

业务电话：82326331，82323077、监督电话：82322055

法定期限：7个工作日（不含听证、招标、拍卖、检验、检测、鉴定和专家评审等时间）

承诺期限：5个工作日（不含听证、招标、拍卖、检验、检测、鉴定和专家评审等时间）

入河排污口设置及扩大审批

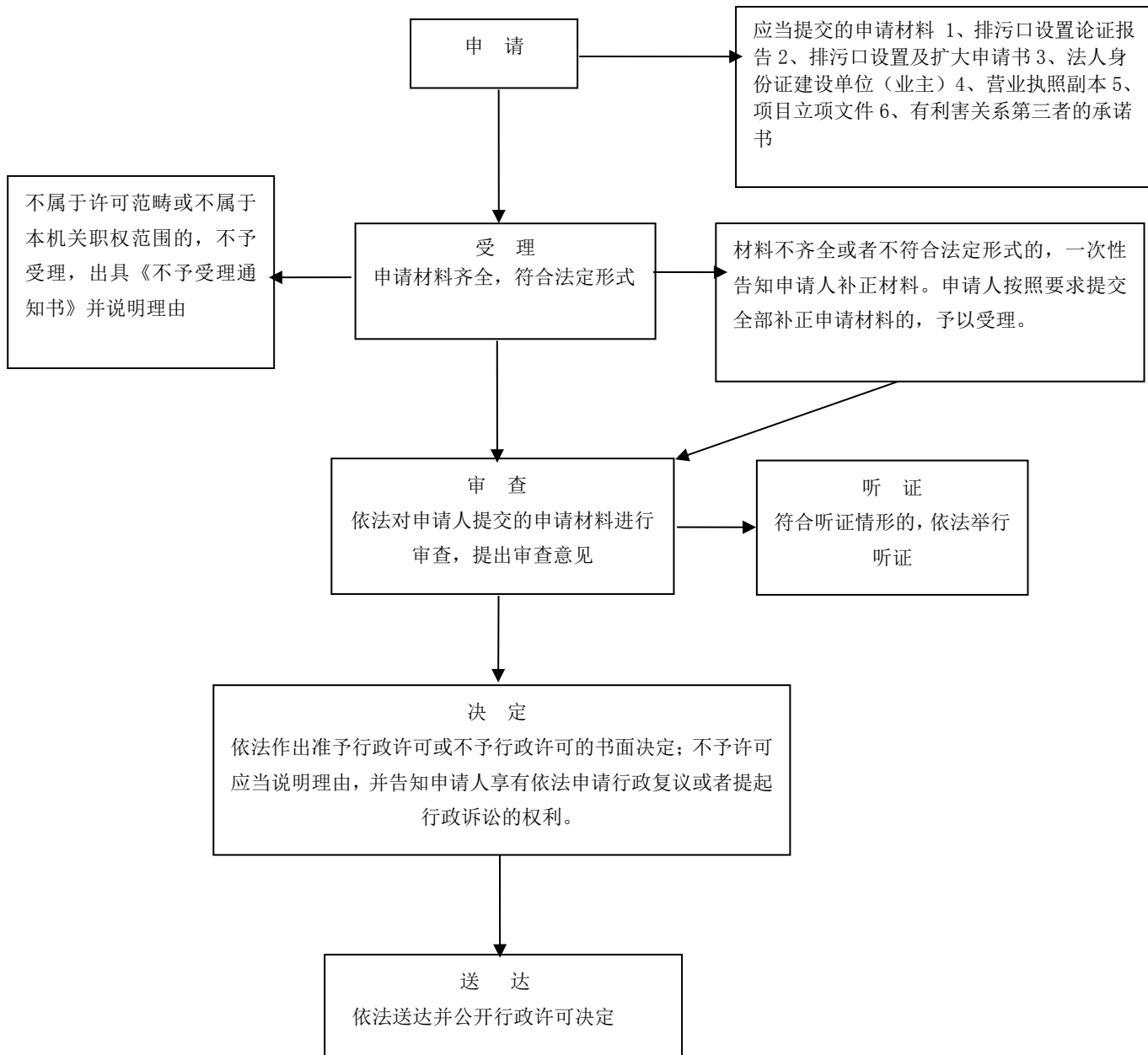

办理机构：修文县水务管理局（水资源站）

业务电话：82322334 监督电话：82322055

法定期限：7 个工作日（不含听证、招标、拍卖、检验、检测、鉴定和专家评审等时间）

承诺期限：5 个工作日（不含听证、招标、拍卖、检验、检测、鉴定和专家评审等时间）

取水许可

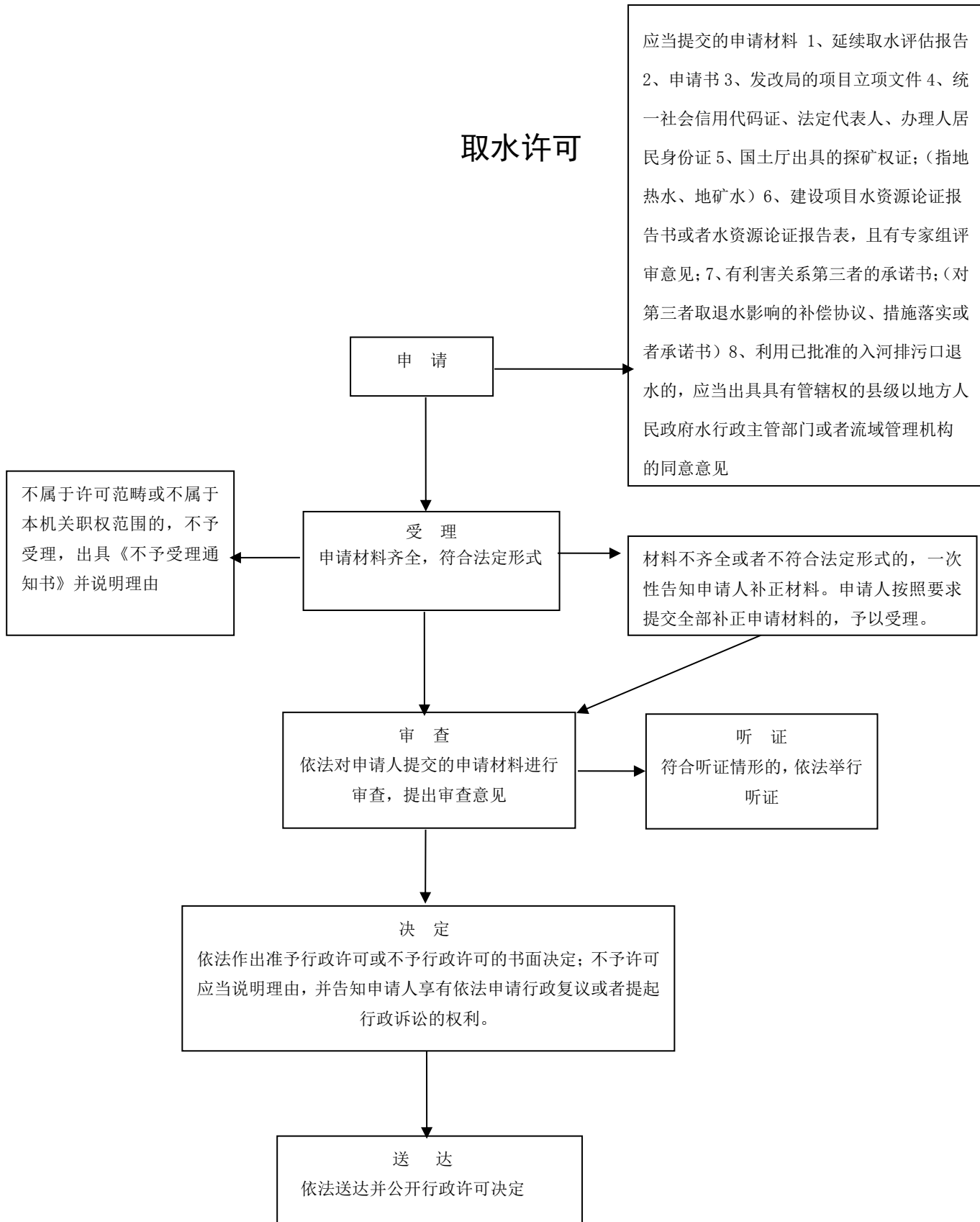

办理机构：修文县水务管理局（水资源站）

业务电话：82322334 监督电话：82322055

法定期限：7 个工作日（不含听证、招标、拍卖、检验、检测、鉴定和专家评审等时间）

承诺期限：5 个工作日（不含听证、招标、拍卖、检验、检测、鉴定和专家评审等时间）

因建设占用农灌水源、水利工程设施、在水利工程库区或引水、提水工程范围内取水、截水审批

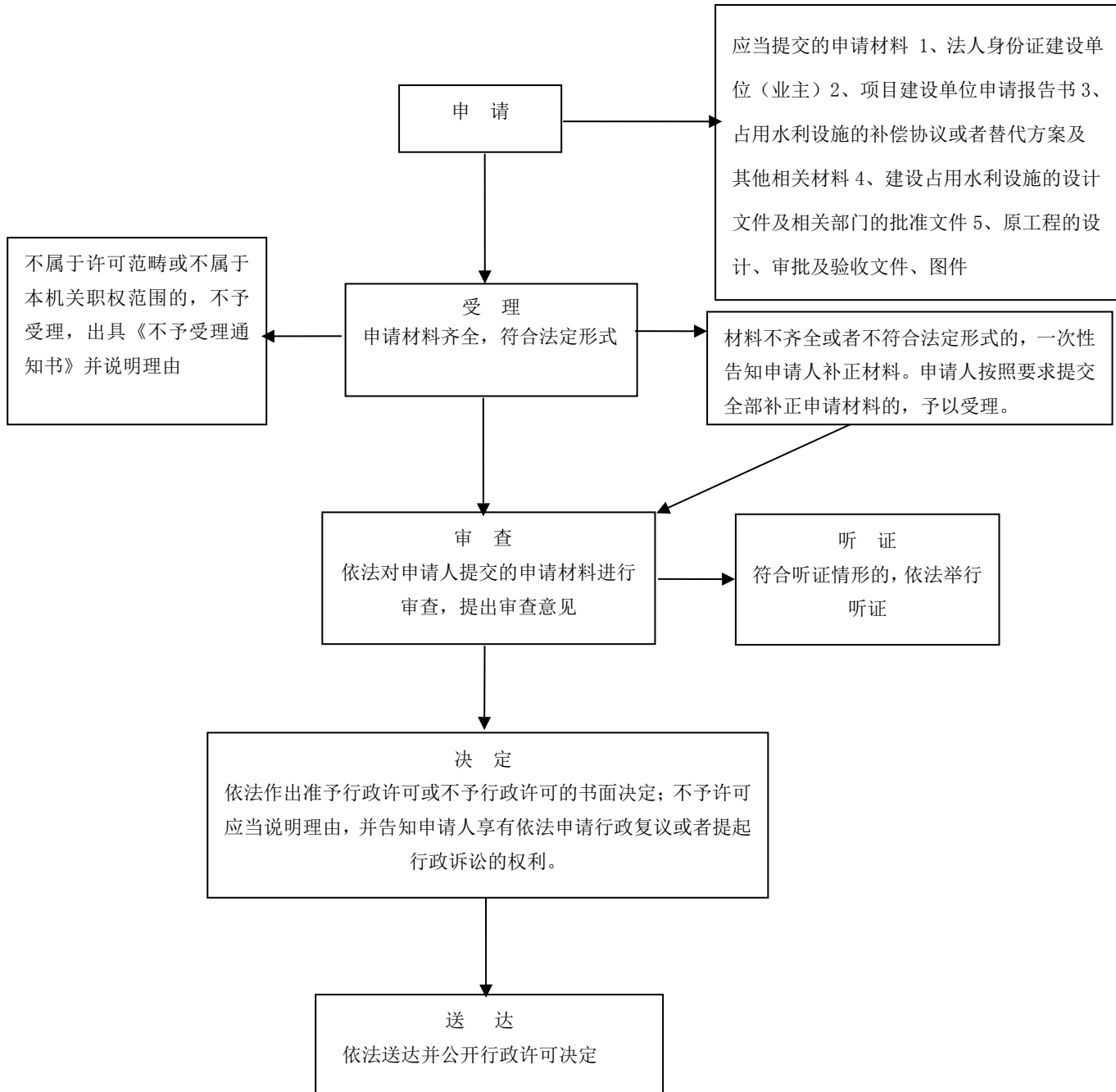

办理机构：修文县水务管理局（水资源站）

业务电话：82322334 监督电话：82322055

法定期限：7 个工作日（不含听证、招标、拍卖、检验、检测、鉴定和专家评审等时间）

承诺期限：5 个工作日（不含听证、招标、拍卖、检验、检测、鉴定和专家评审等时间）

拒不缴纳、拖延缴纳、或者拖欠水资费

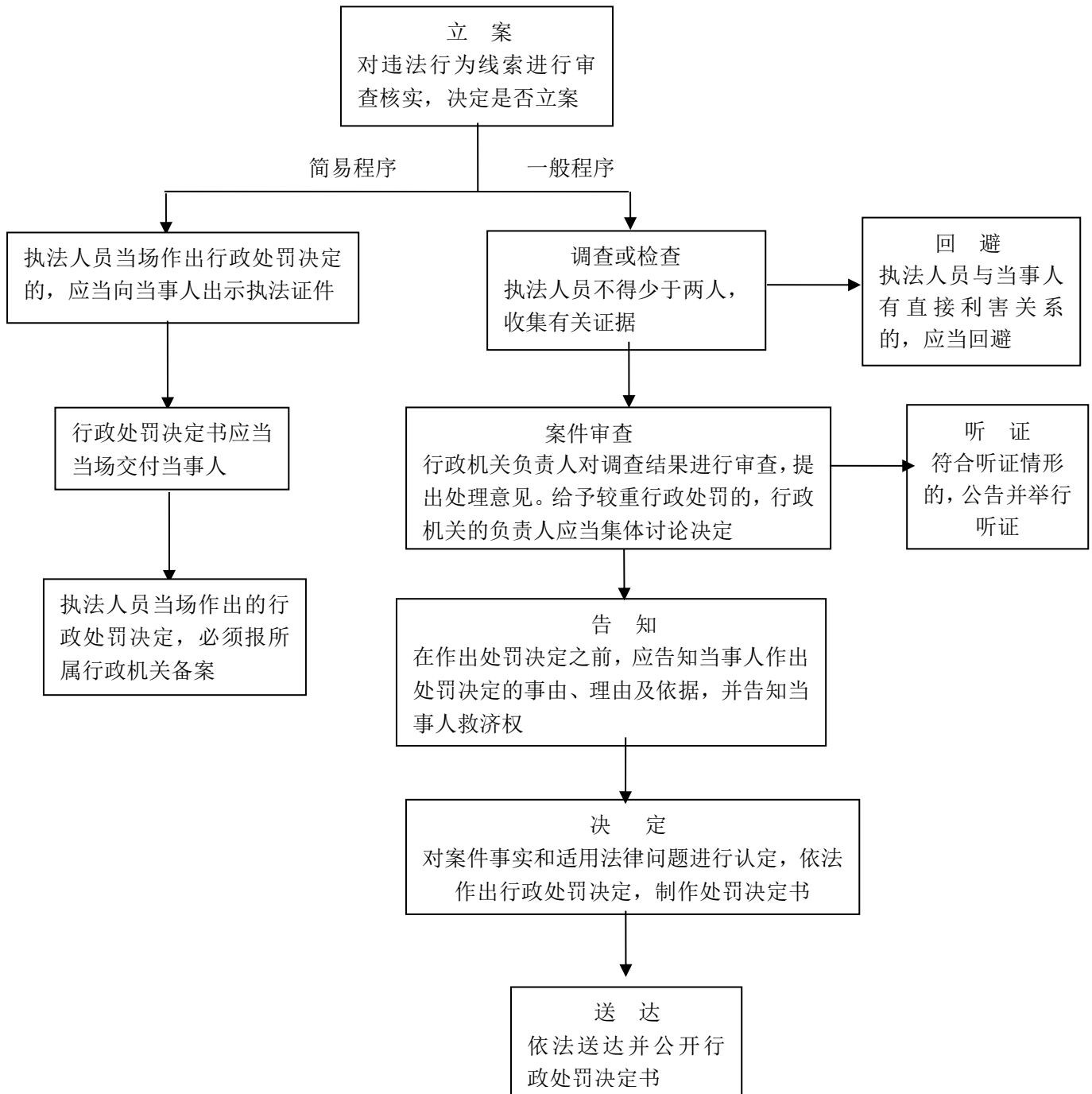

办理机构：修文县水务管理局（水政监察大队）
业务电话：82322334，监督电话：82322055

未经批准擅自取水

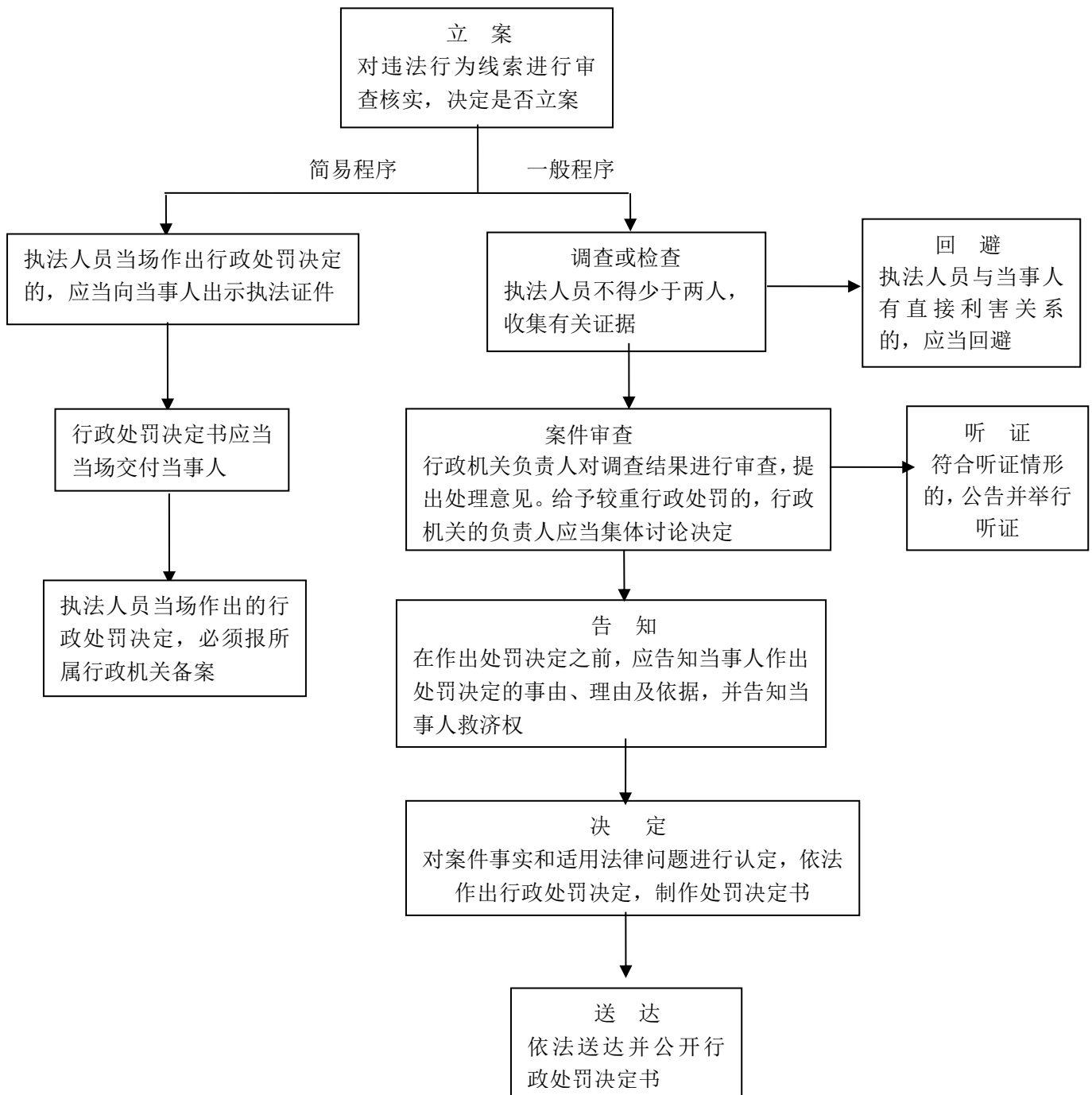

办理机构：修文县水务管理局（水政监察大队）
业务电话：82322334，监督电话：82322055

拒不缴纳水土保持补偿费

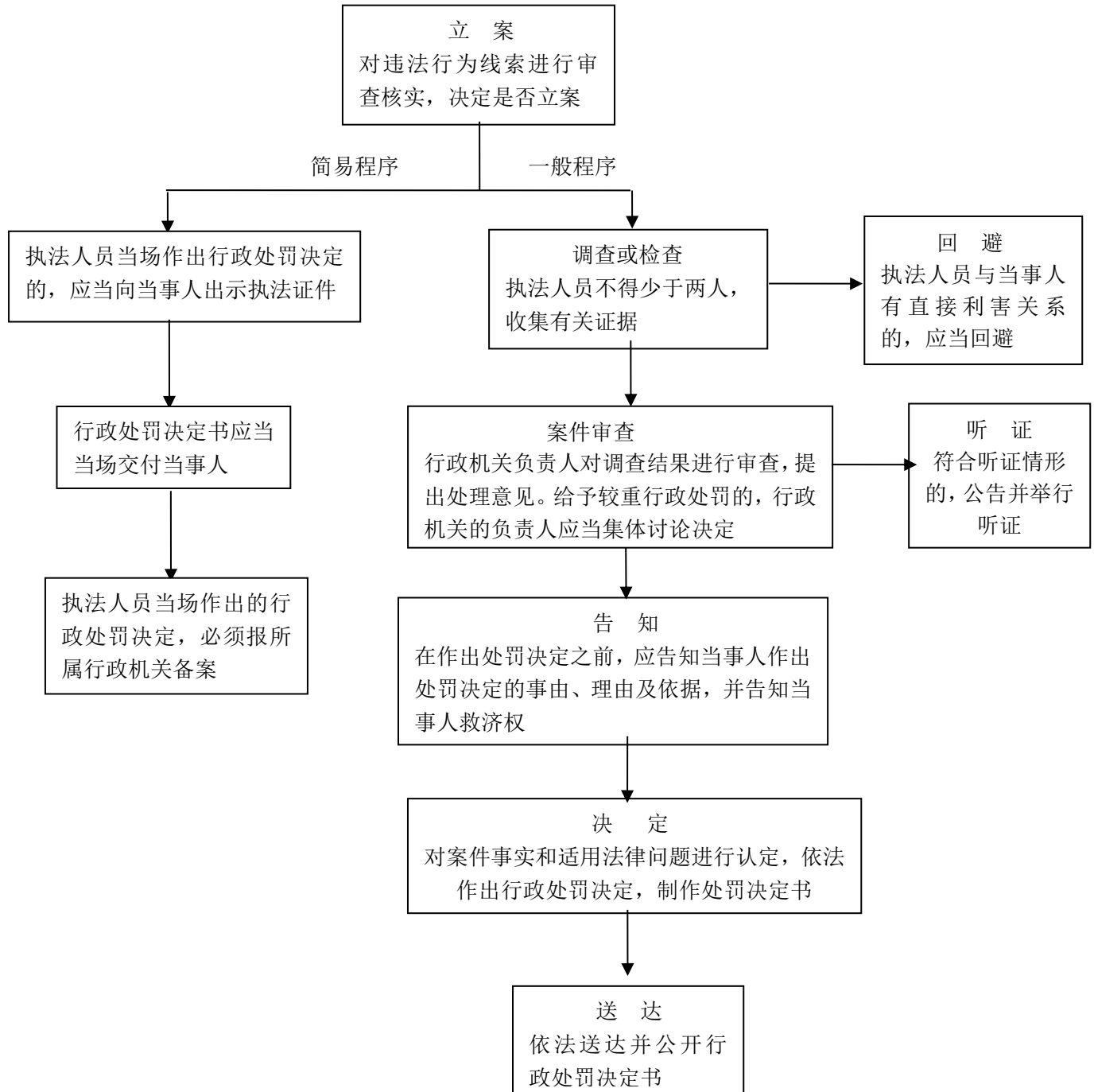

办理机构：修文县水务管理局（水政监察大队）

业务电话：82322334，监督电话：82322055

未编制水土保持方案或者编制的水土保持方案未经批准而

开工建设

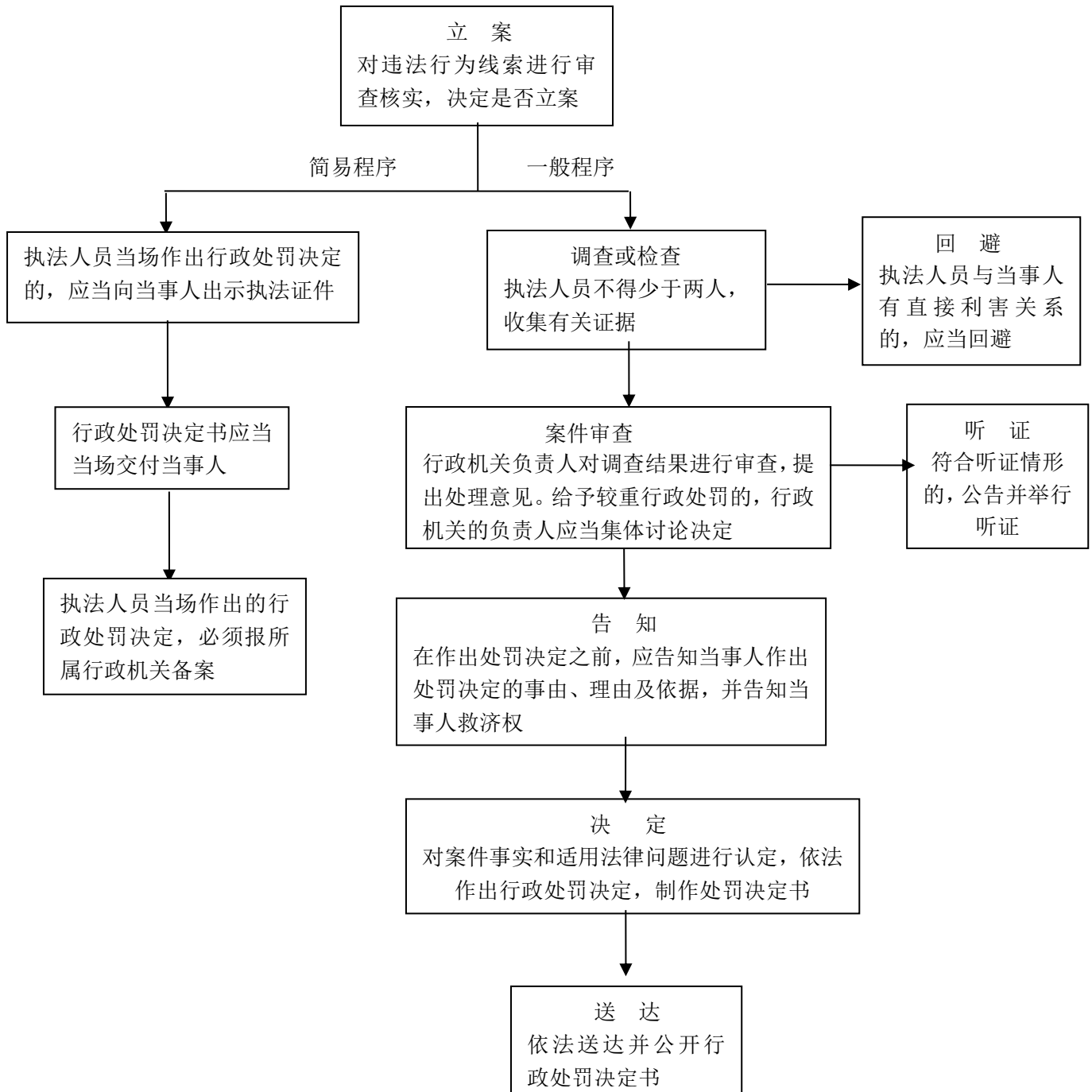

办理机构：修文县水务管理局（水政监察大队）

业务电话：82322334，监督电话：82322055

生产建设项目的地点、规模发生重大变化，未补充、修改水土保持方案或者补充、修改的水土保持方案未经原审批机关

批准

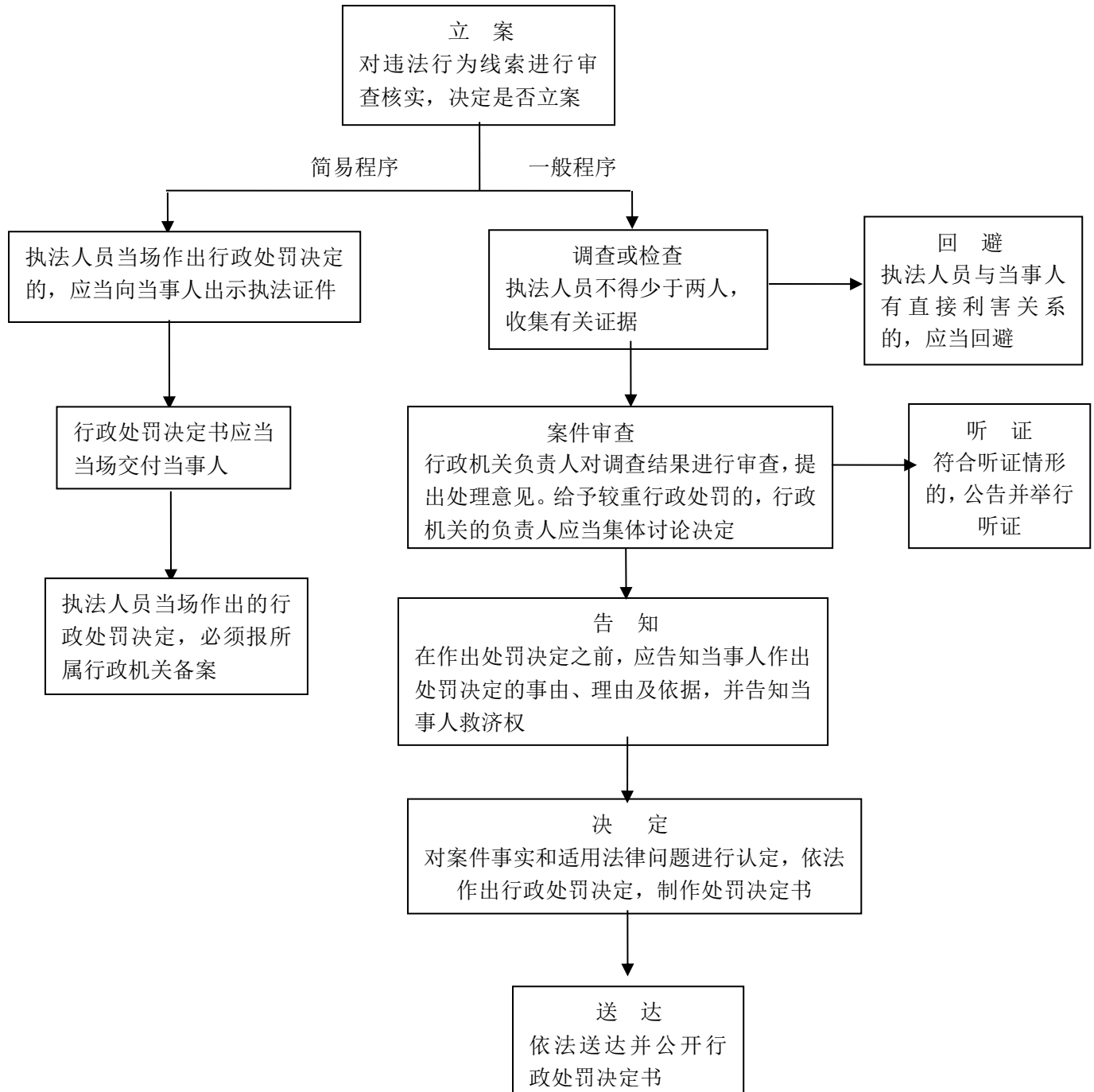

办理机构：修文县水务管理局（水政监察大队）

业务电话：82322334，监督电话：82322055

水土保持方案实施过程中，未经原审批机关批准，对水土保持措施作出重大变更

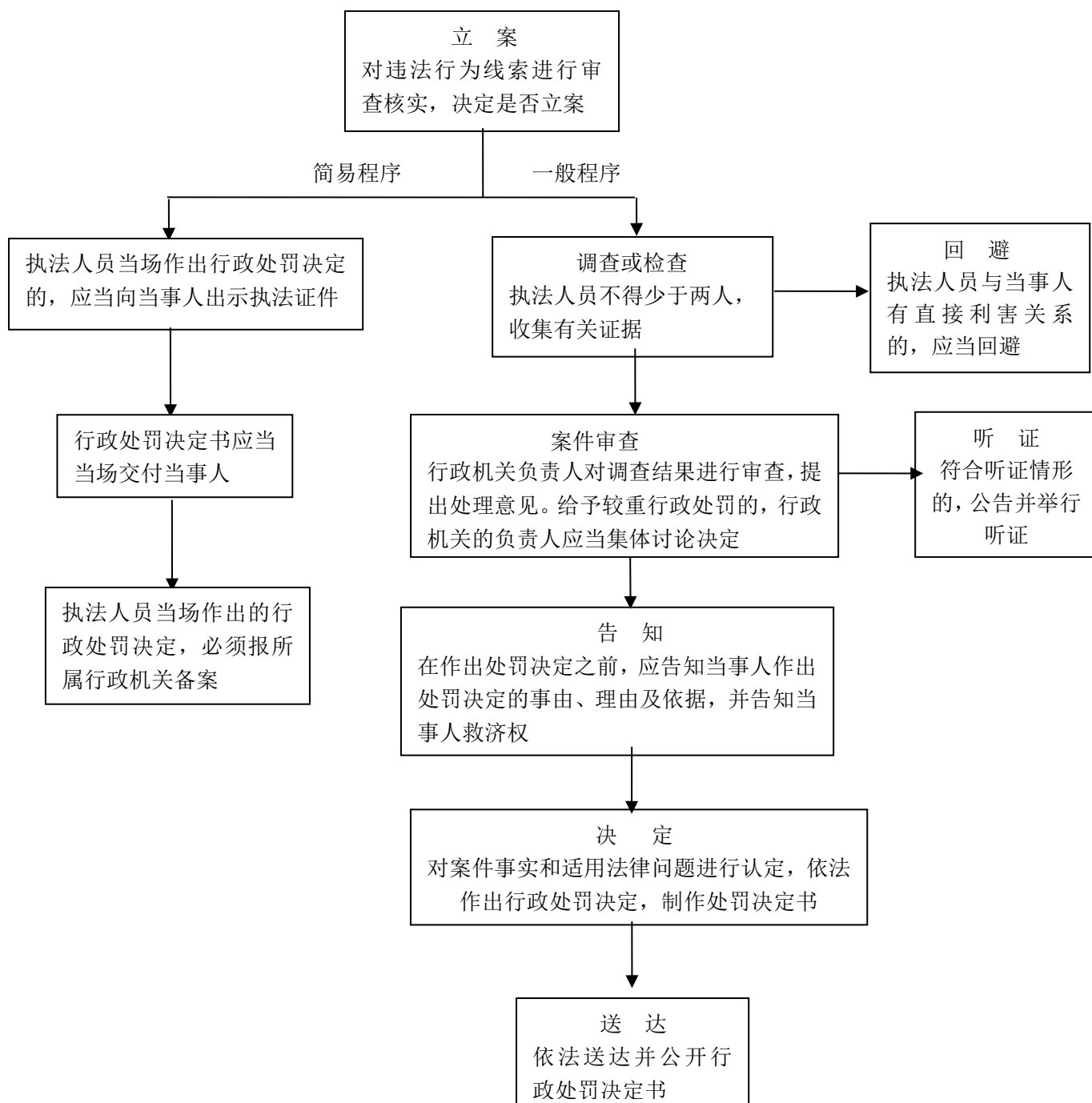

办理机构：修文县水务管理局（水政监察大队）
业务电话：82322334，监督电话：82322055

水土保持设施未建成、未经验收或者验收不合格，主体工程 就已违法投入运行

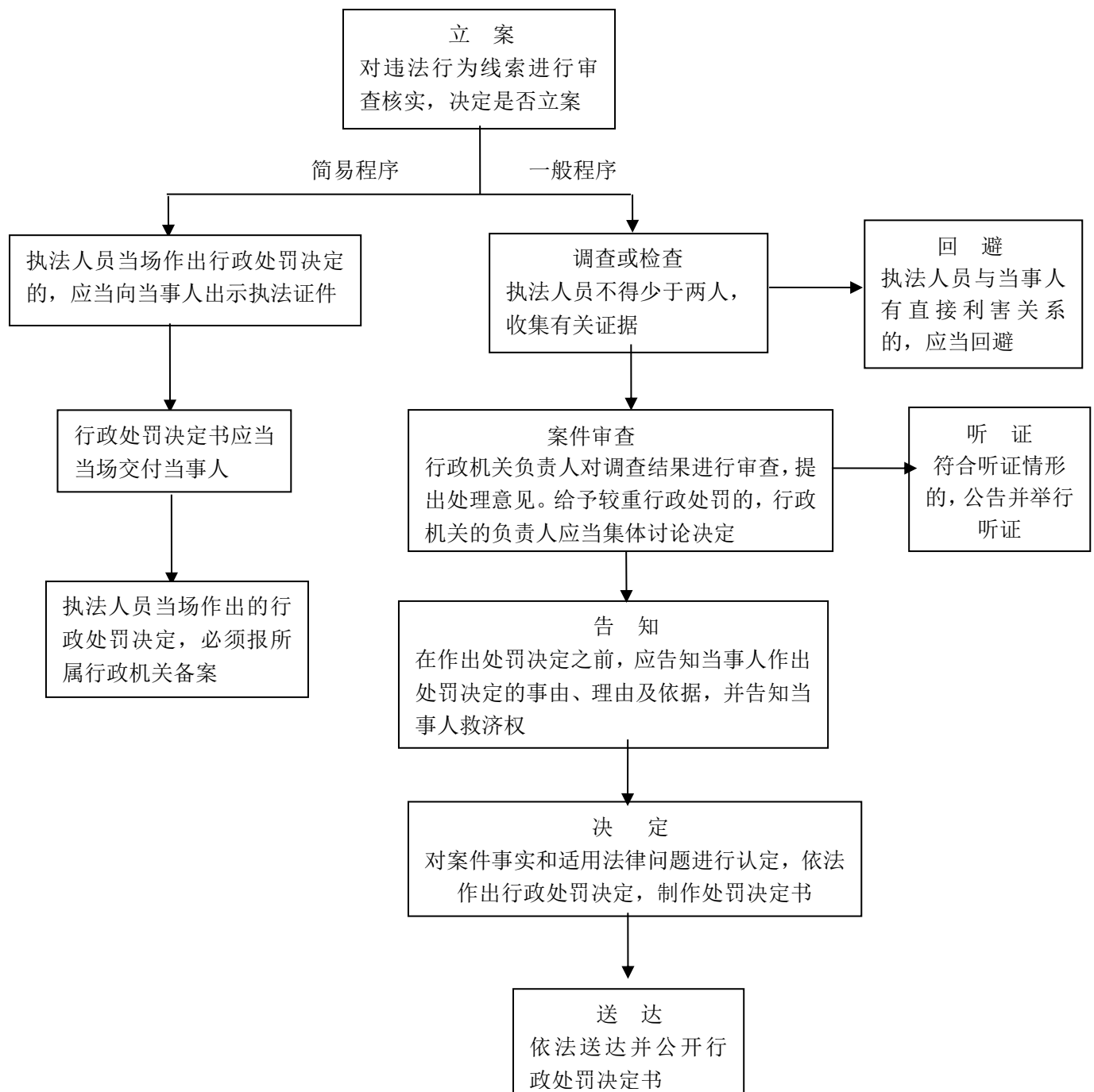

办理机构：修文县水务管理局（水政监察大队）

业务电话：82322334，监督电话：82322055

在洪泛区、蓄滞洪区内建设非防洪建设项目，未编制洪水影响评价报告

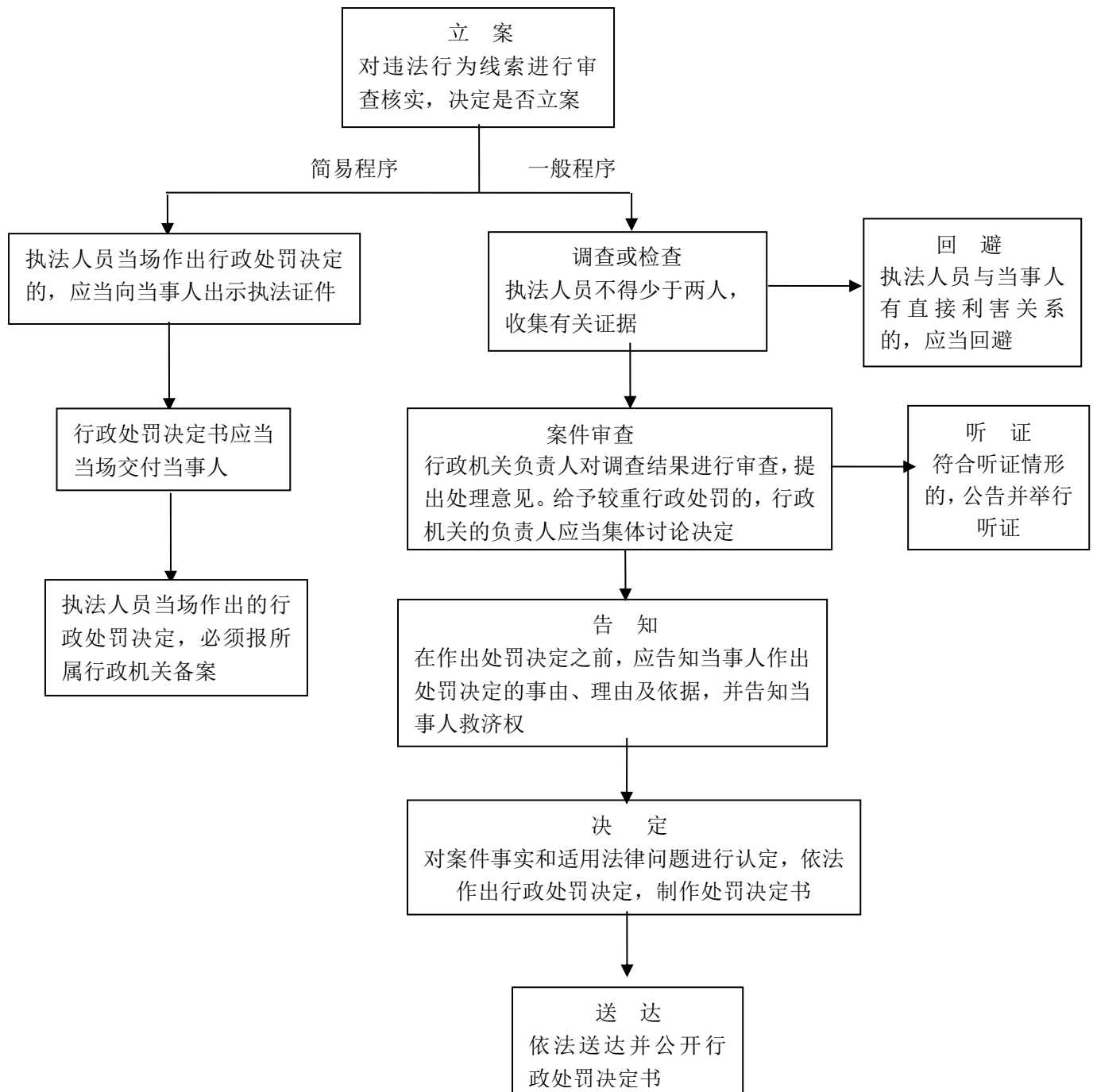

办理机构：修文县水务管理局（水政监察大队）
业务电话：82322334，监督电话：82322055

擅自转让水能资源使用权

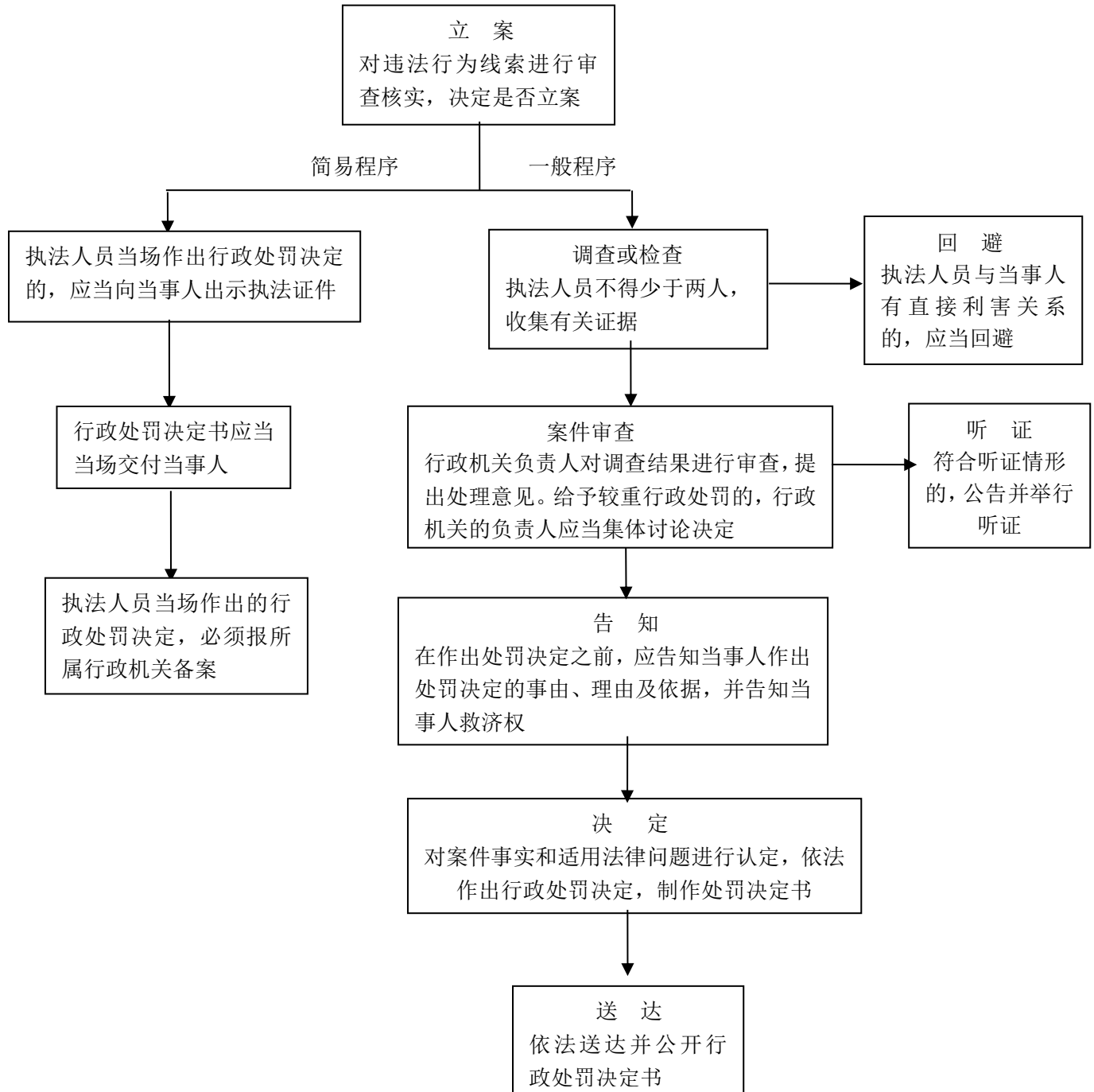

办理机构：修文县水务管理局（水政监察大队）

业务电话：82322334，监督电话：82322055

水功能区从事不符合水功能区划的工程建设以及养殖、旅游、水上运动、餐饮等活动的

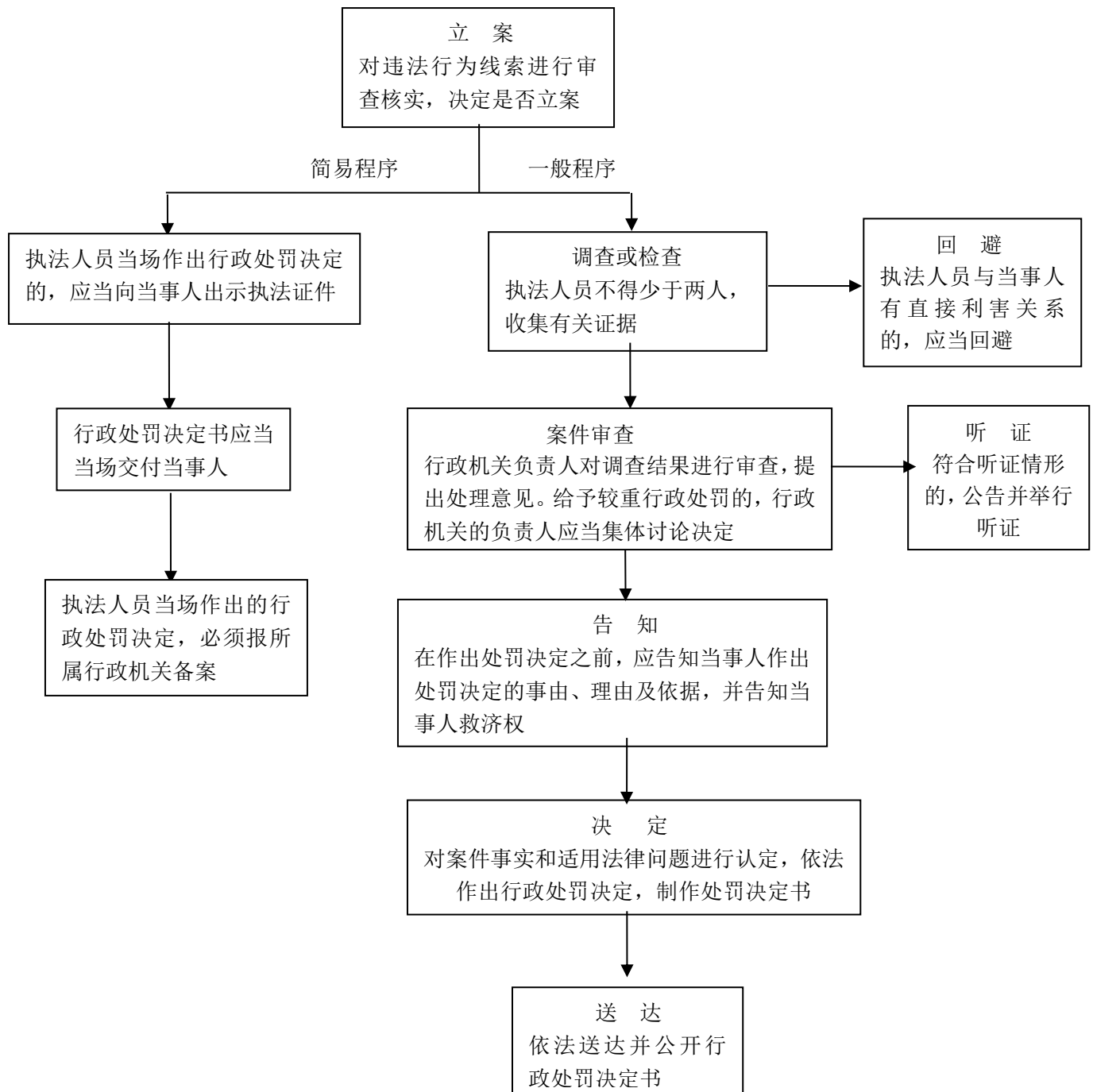

办理机构：修文县水务管理局（水政监察大队）

业务电话：82322334，监督电话：82322055

取水口未安装经法定检验机构检定合格的取水计量器具

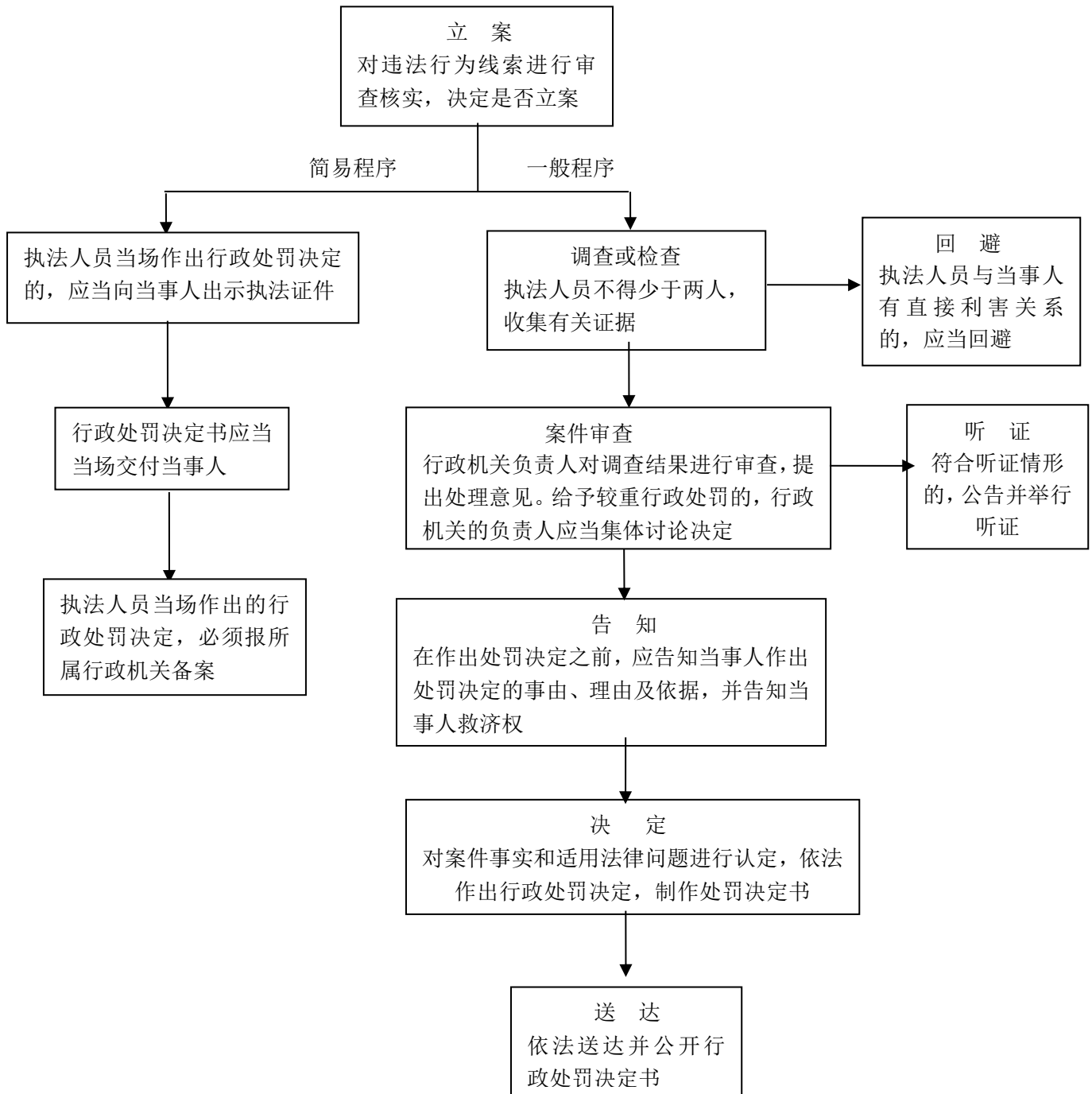

办理机构：修文县水务管理局（水政监察大队）
业务电话：82322334，监督电话：82322055

未取得水能资源使用权开发、利用水能资源

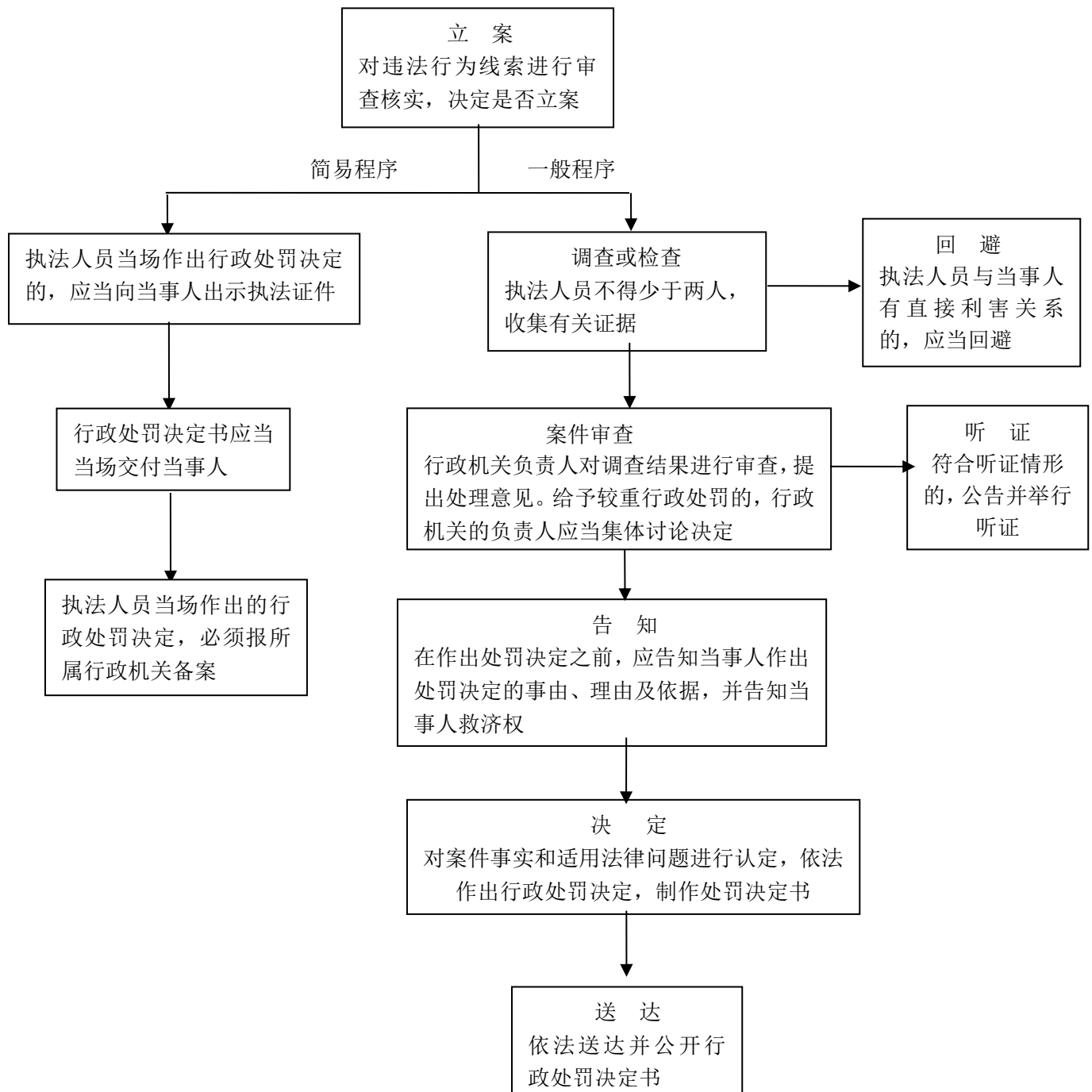

办理机构：修文县水务管理局（水政监察大队）
业务电话：82322334，监督电话：82322055

毁坏和侵占水库大坝管理范围内的土地及其附属建筑物和附属设施、开展危害水库大坝安全的采石、取土等活动

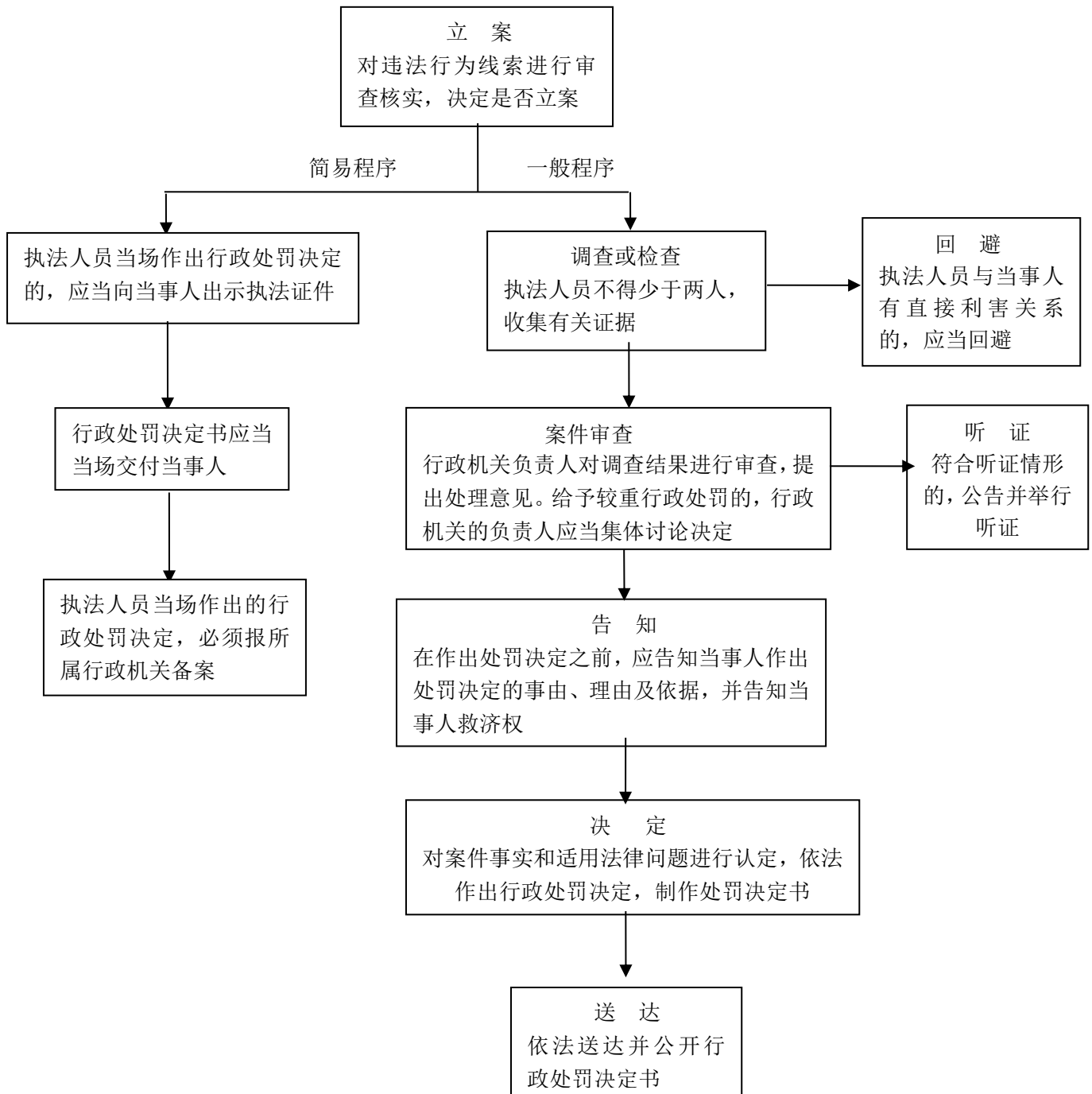

办理机构：修文县水务管理局（水政监察大队）
业务电话：82322334，监督电话：82322055

违法倾倒、弃置垃圾、渣土，种植阻碍行洪的林木或者高秆

作物

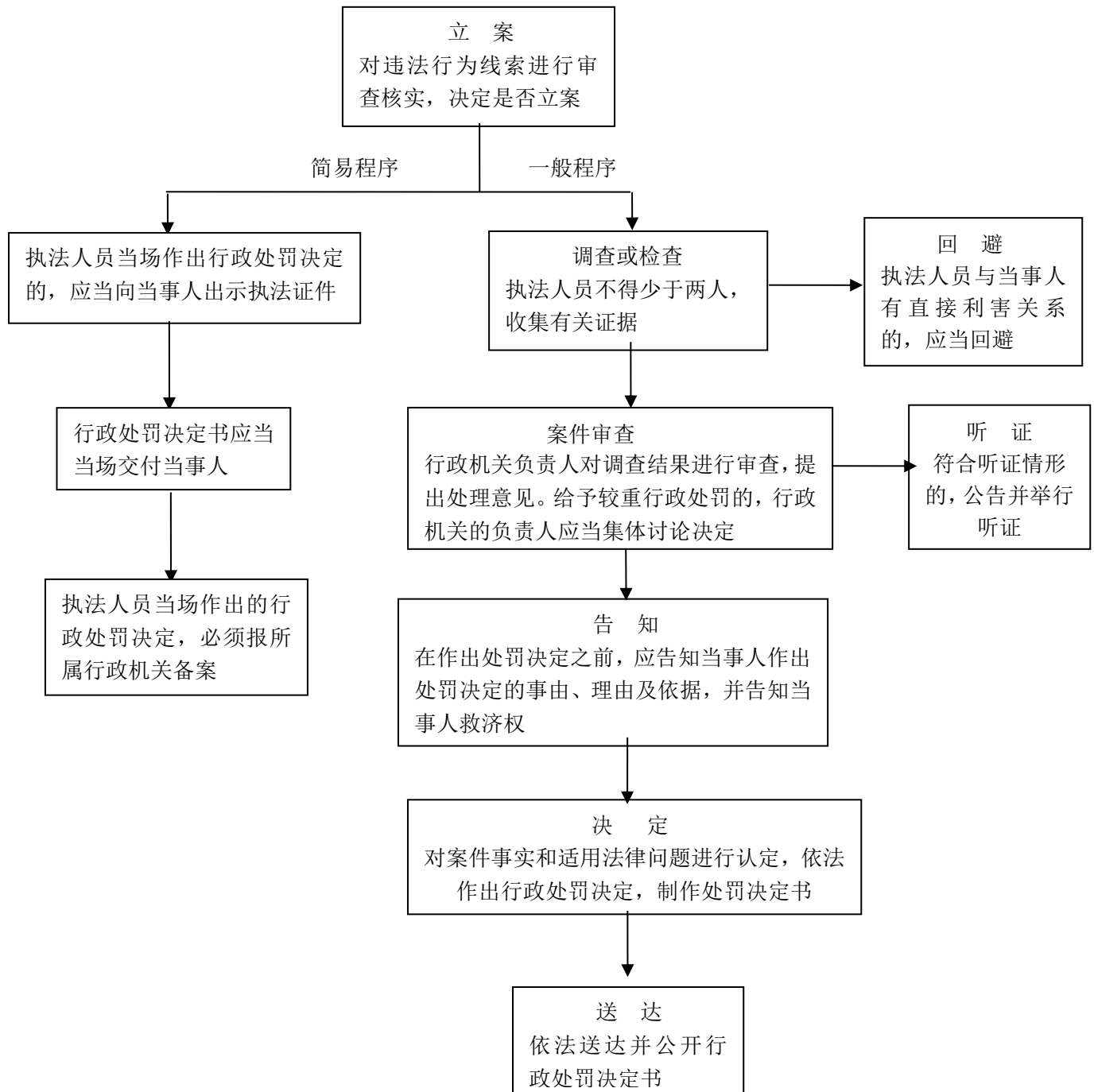

办理机构：修文县水务管理局（水政监察大队）

业务电话：82322334，监督电话：82322055

拒不执行审批机关作出的取水量限制决定，或者未经批准擅自转让取水权

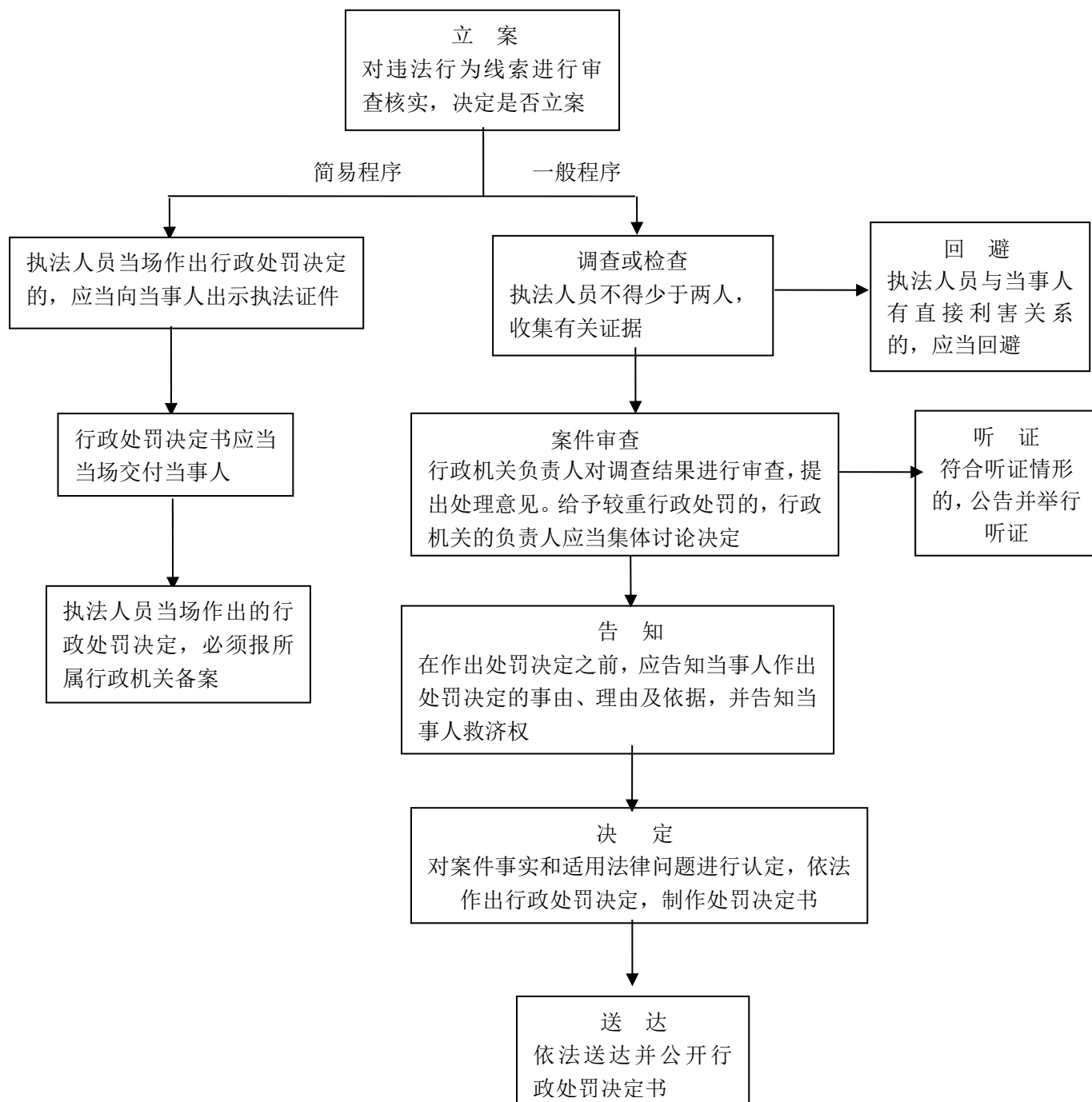

办理机构：修文县水务管理局（水政监察大队）
业务电话：82322334，监督电话：82322055

在饮用水水源保护区内设置排污口；未经水行政主管部门或流域管理机构审查同意，擅自在江河、湖泊新建、改建或者

扩大排污口

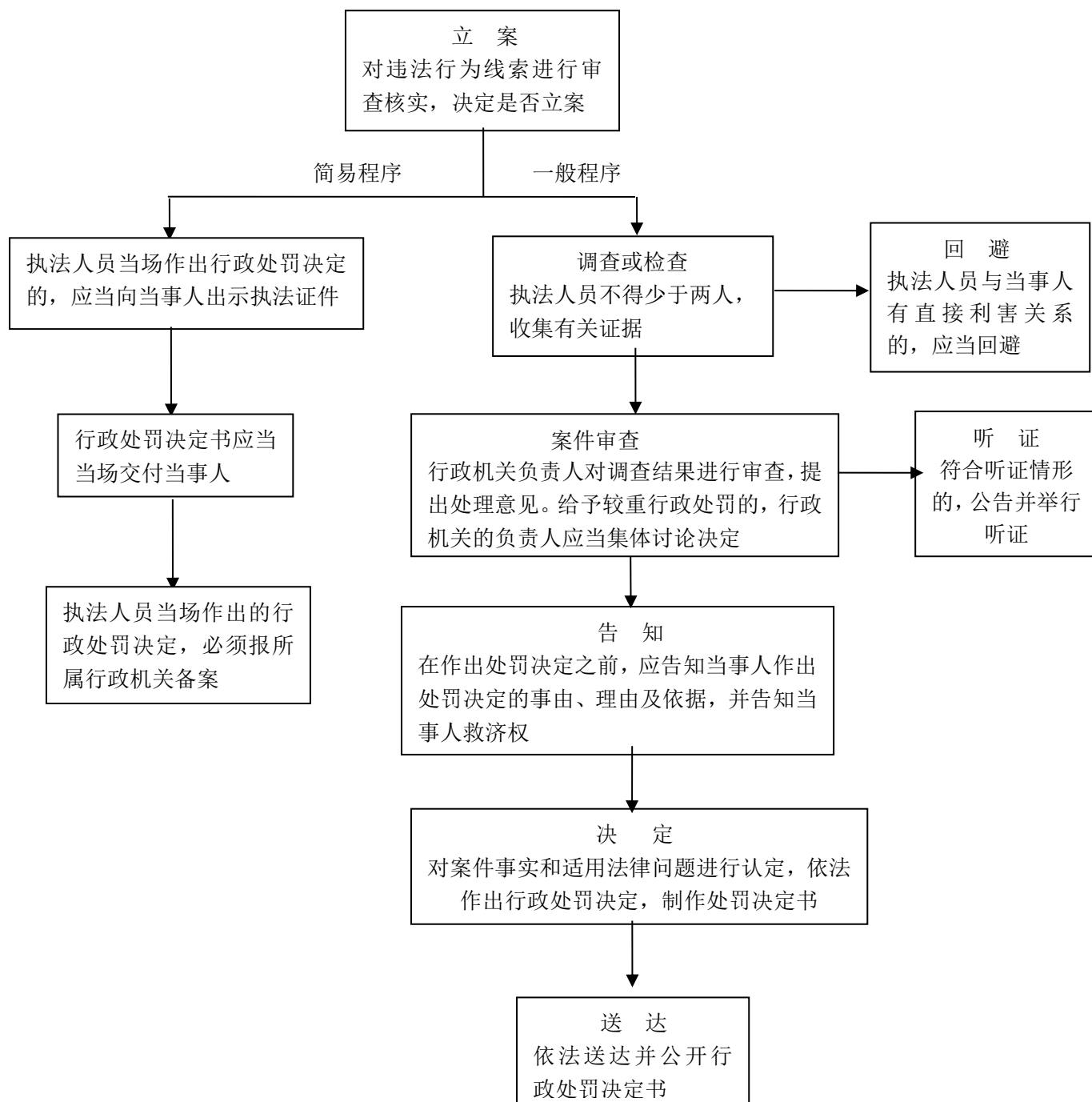

办理机构：修文县水务管理局（水政监察大队）

业务电话：82322334，监督电话：82322055

生产或者在生产经营中使用国家明令淘汰的落后的、耗水量高的工艺、设备和产品擅自投入使用没有建成节水设施的建设项目或者没有达有国家规定的要求的建设项目

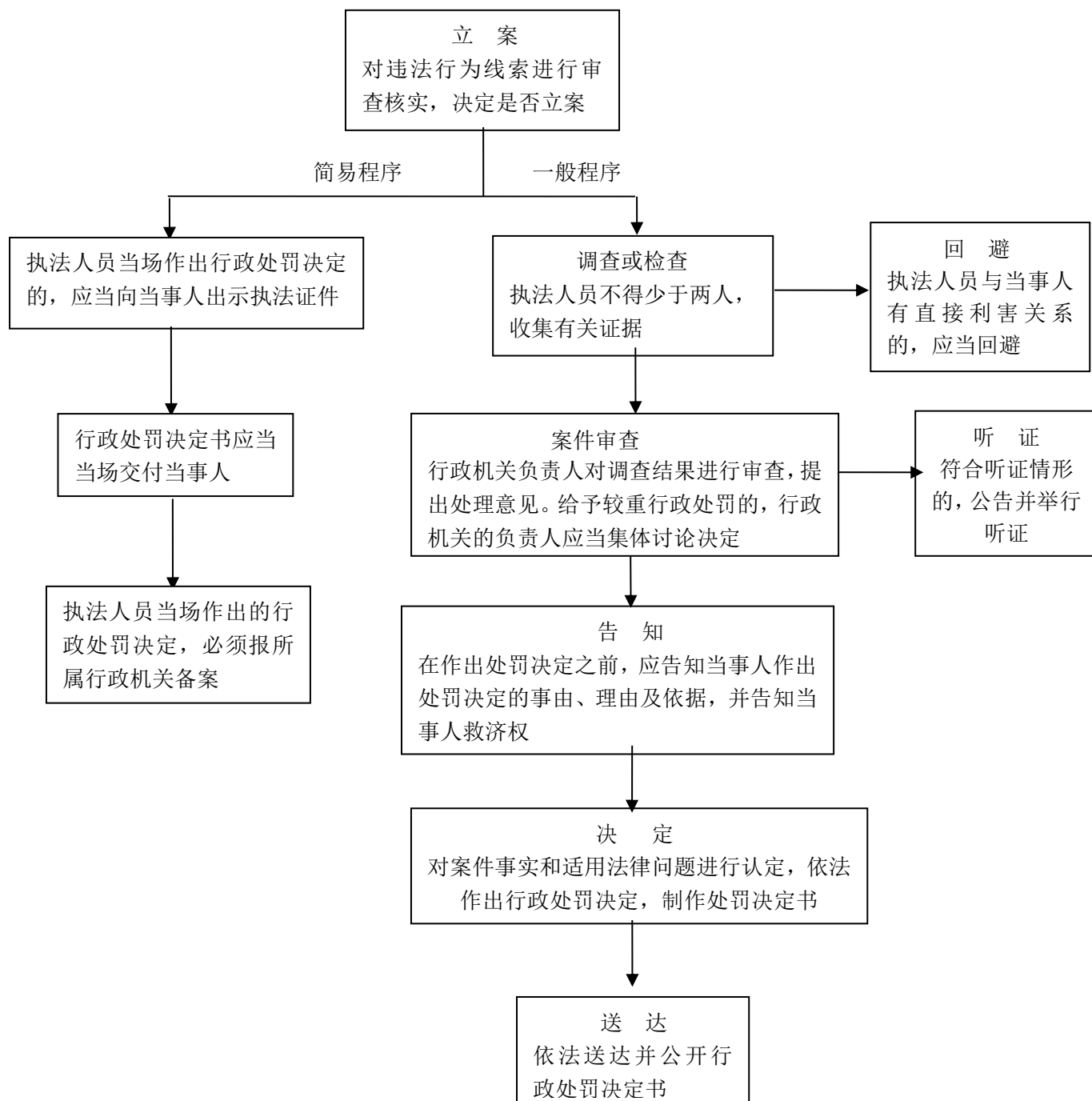

办理机构：修文县水务管理局（水政监察大队）
 业务电话：82322334，监督电话：82322055

在崩塌、滑坡危险区或者泥石流易发区从事取土、挖砂、采石等可能造成水土流失的活动

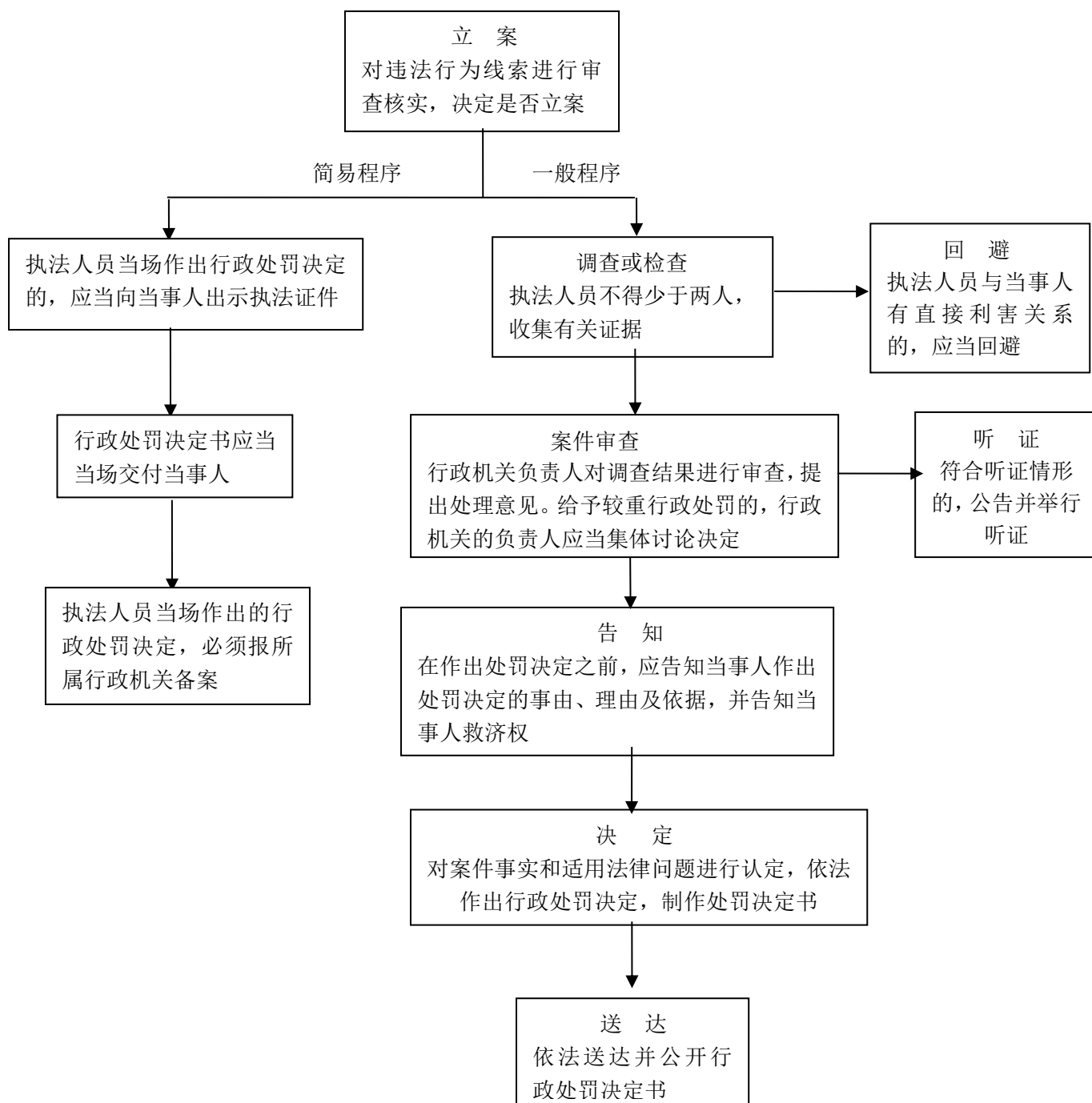

办理机构：修文县水务管理局（水政监察大队）
业务电话：82322334，监督电话：82322055

在禁止开垦坡度以上陡坡地开垦种植农作物

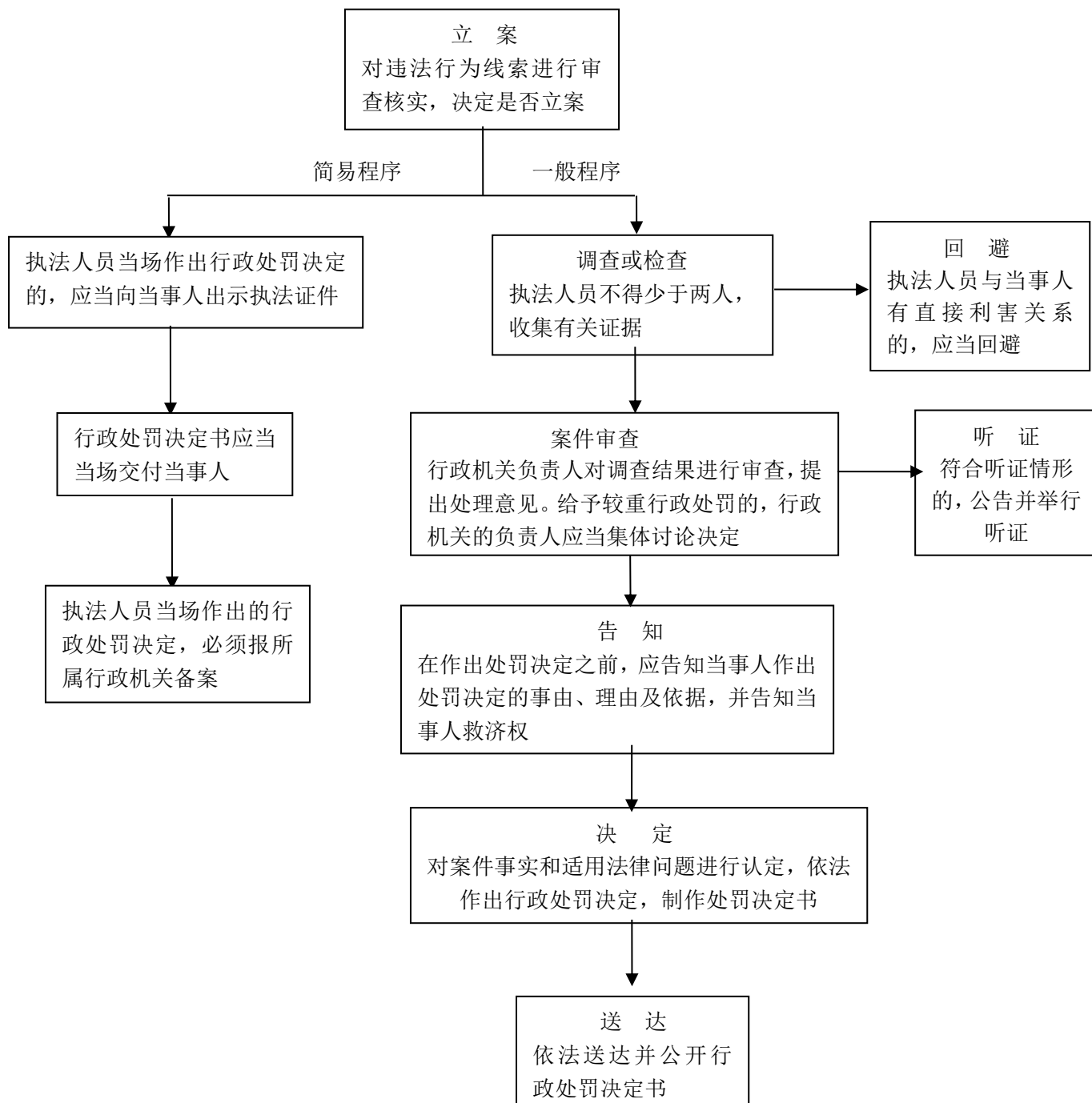

办理机构：修文县水务管理局（水政监察大队）

业务电话：82322334，监督电话：82322055

在开垦、开发的植物保护带内开垦、开发

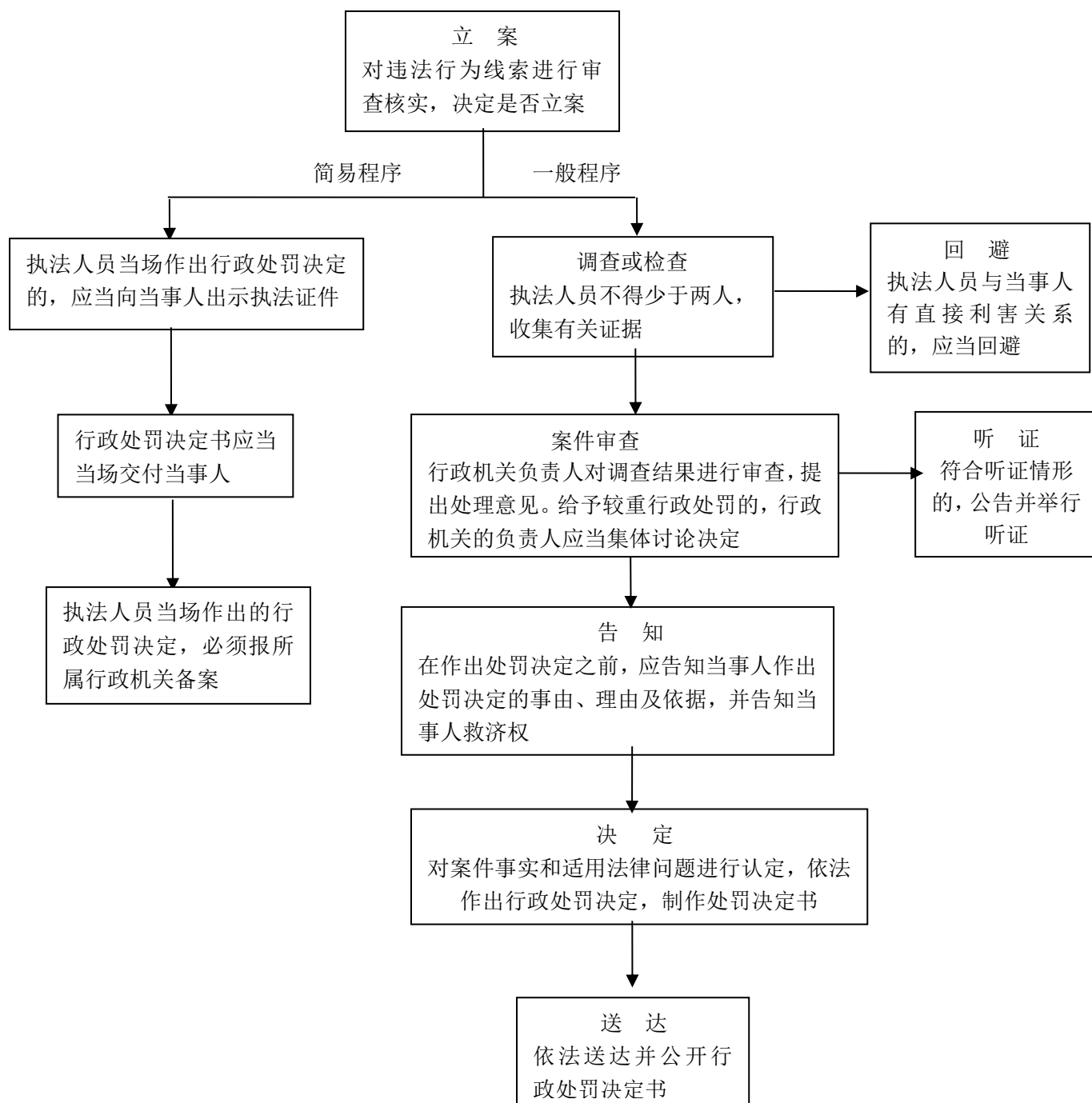

办理机构：修文县水务管理局（水政监察大队）

业务电话：82322334，监督电话：82322055

采集发菜，或者在水土流失重点预防区和重点治理区铲草皮、
挖树兜、滥挖虫草、甘草、麻黄等

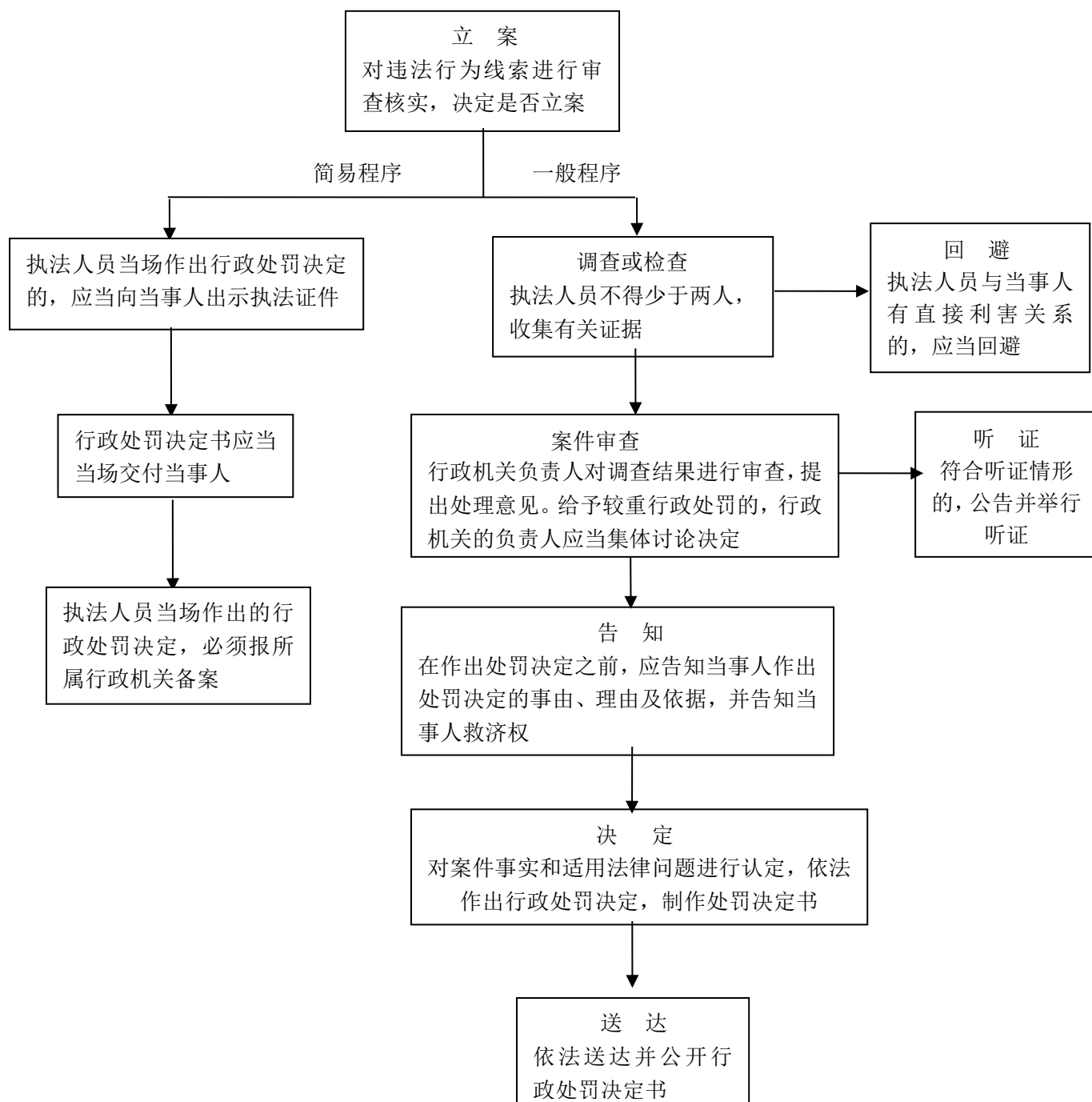

办理机构：修文县水务管理局（水政监察大队）
业务电话：82322334，监督电话：82322055

在林区采伐林木不依法采取防止水土流失措施

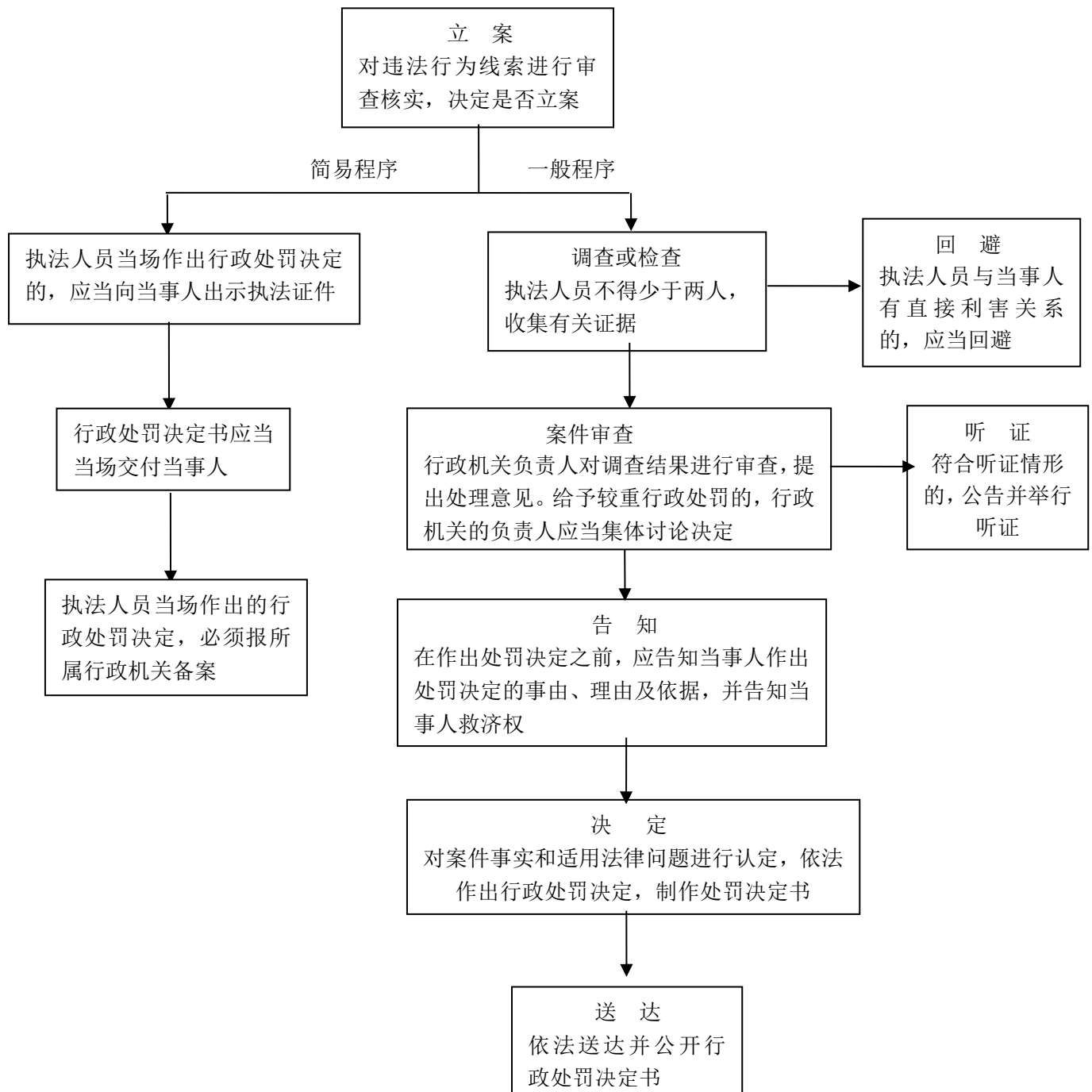

办理机构：修文县水务管理局（水政监察大队）
业务电话：82322334，监督电话：82322055

擅自建设未取得取水申请批准文件的水工程或者设施

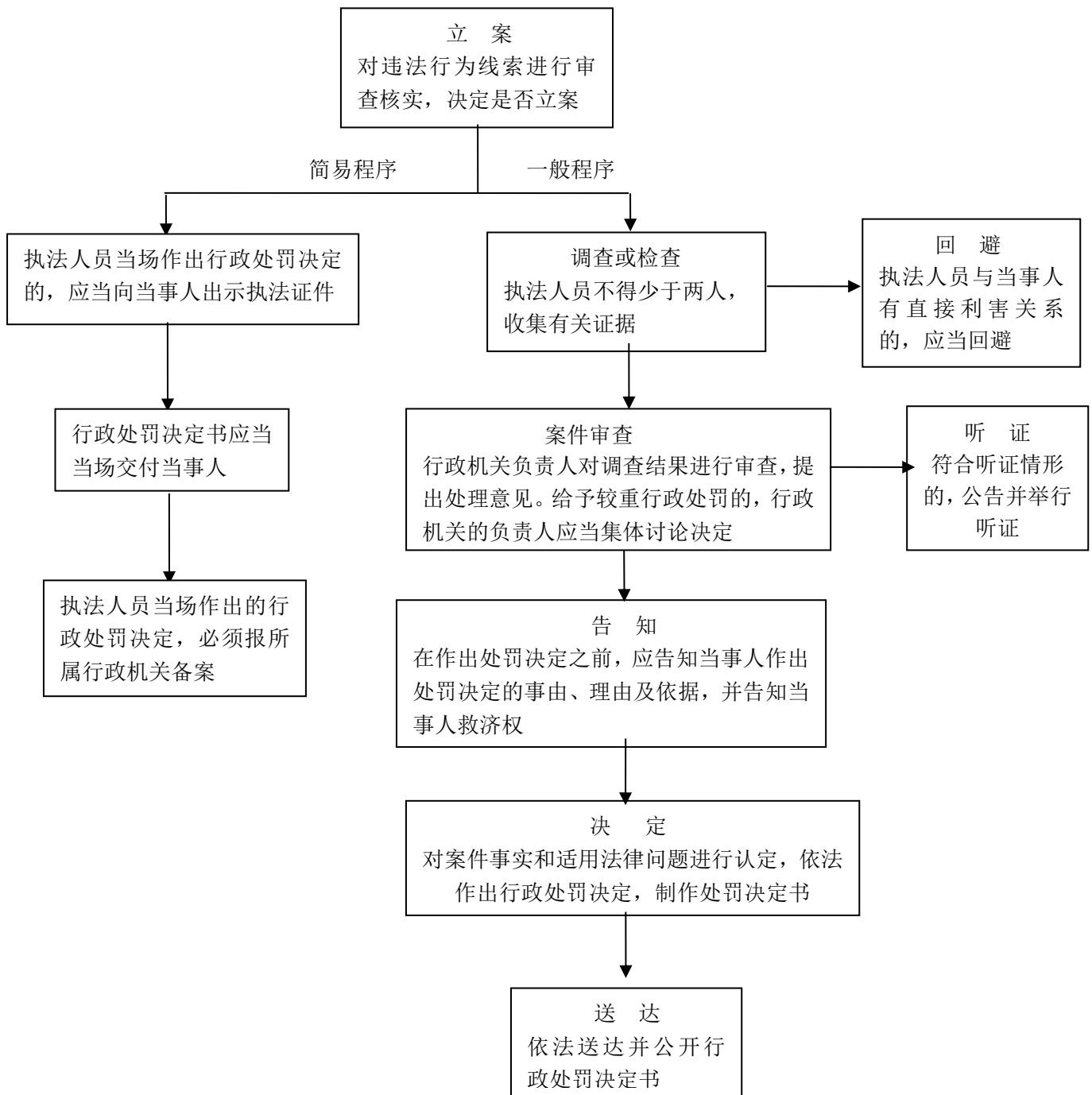

办理机构：修文县水务管理局（水政监察大队）
业务电话：82322334，监督电话：82322055

申请人隐瞒有关情况或者提供虚假材料骗取取水申请批准文件或者取水许可证

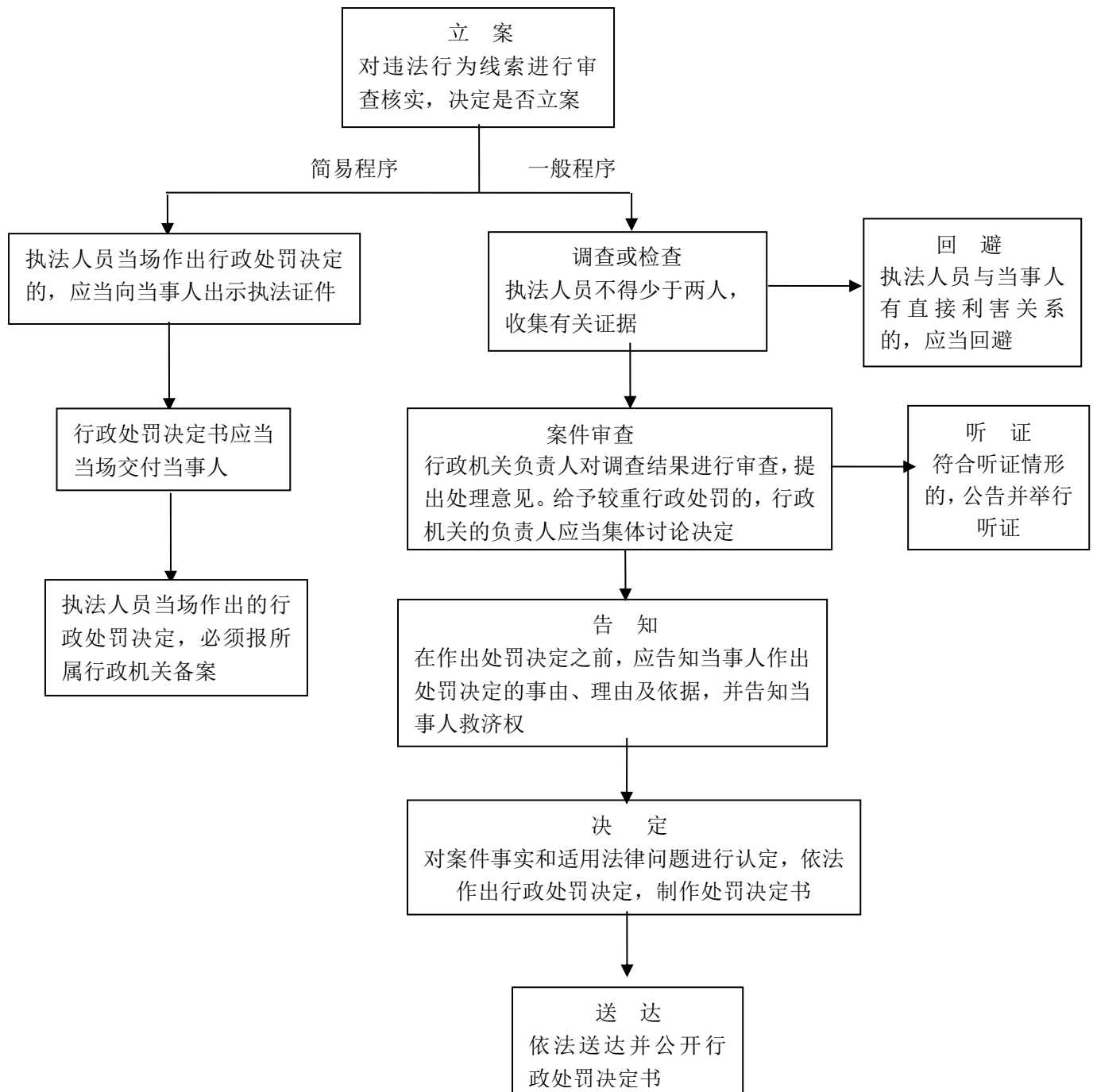

办理机构：修文县水务管理局（水政监察大队）

业务电话：82322334，监督电话：82322055

不按规定报送年度取水情况

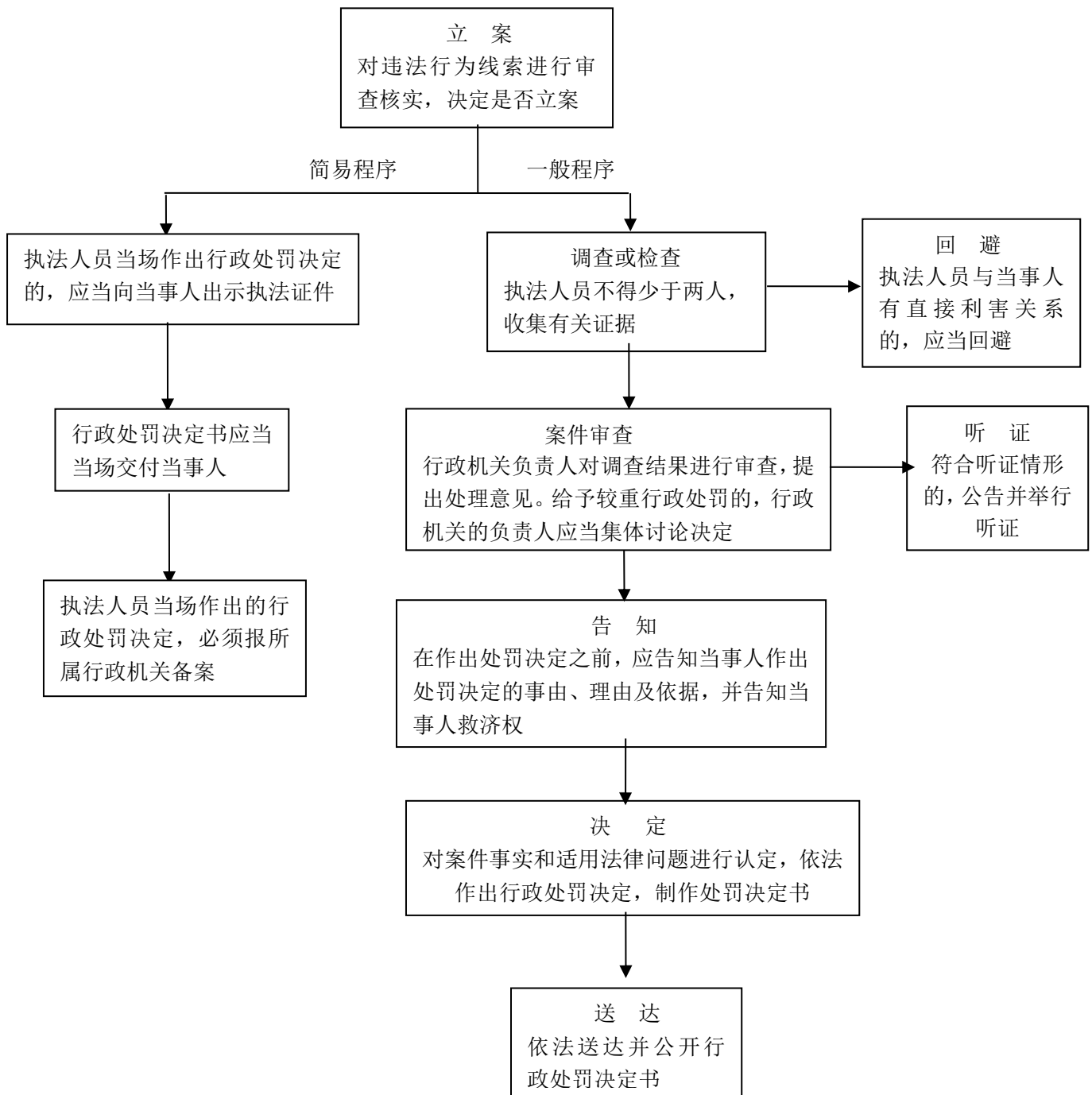

办理机构：修文县水务管理局（水政监察大队）
业务电话：82322334，监督电话：82322055

拒绝接受监督检查或者弄虚作假

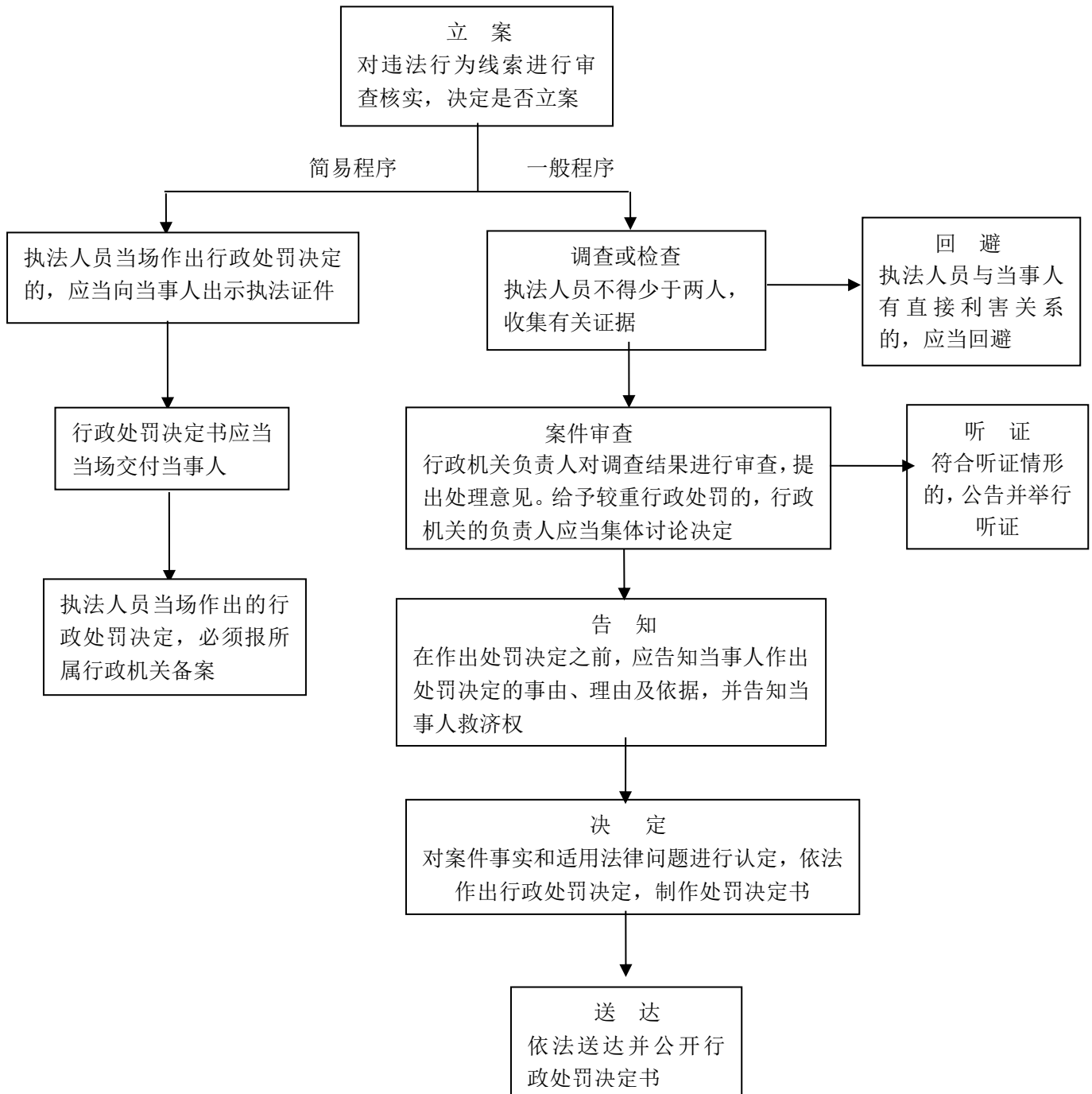

办理机构：修文县水务管理局（水政监察大队）
业务电话：82322334，监督电话：82322055

退水水质达不到规定要求

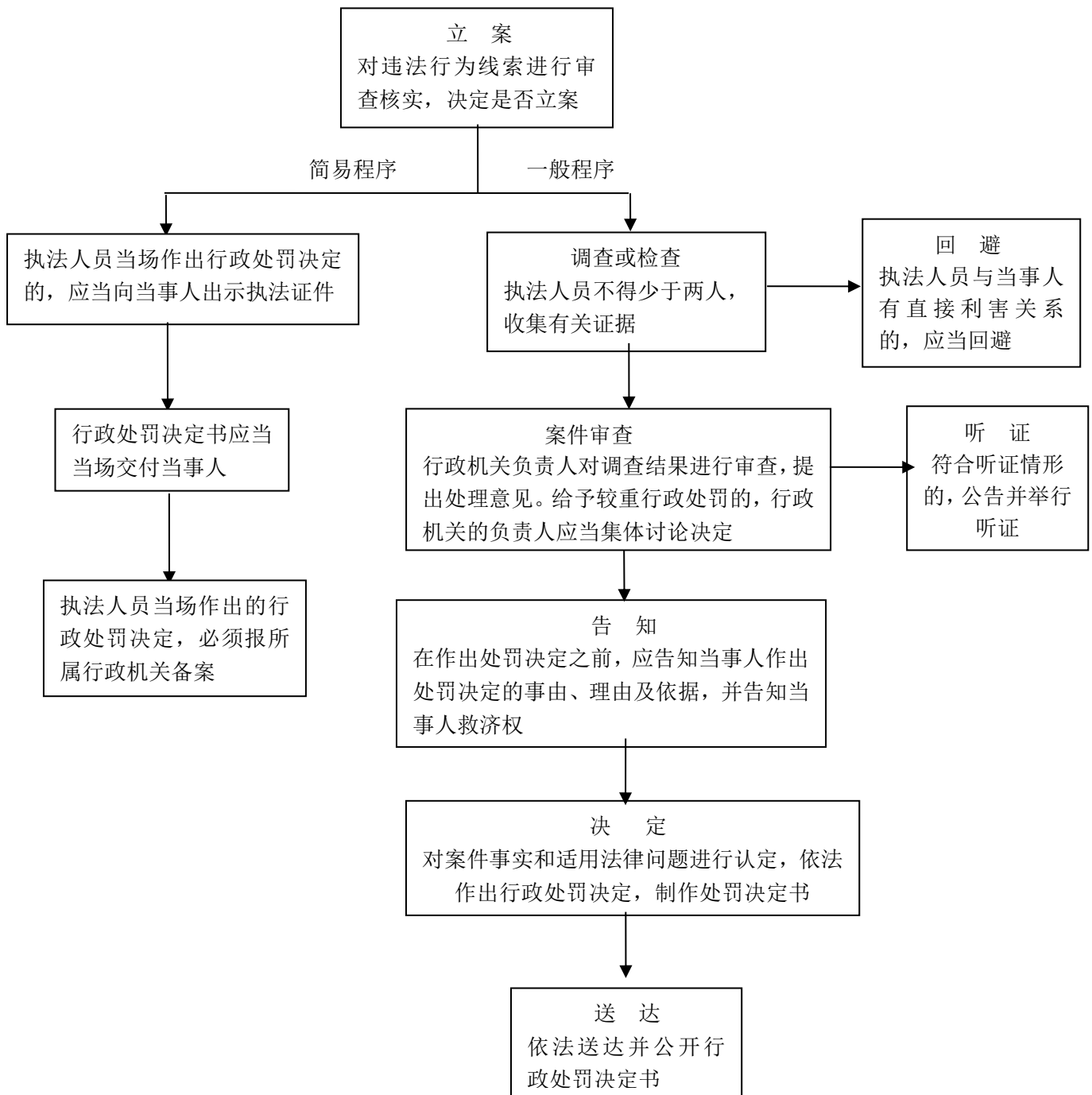

办理机构：修文县水务管理局（水政监察大队）
业务电话：82322334，监督电话：82322055

未安装计量设施

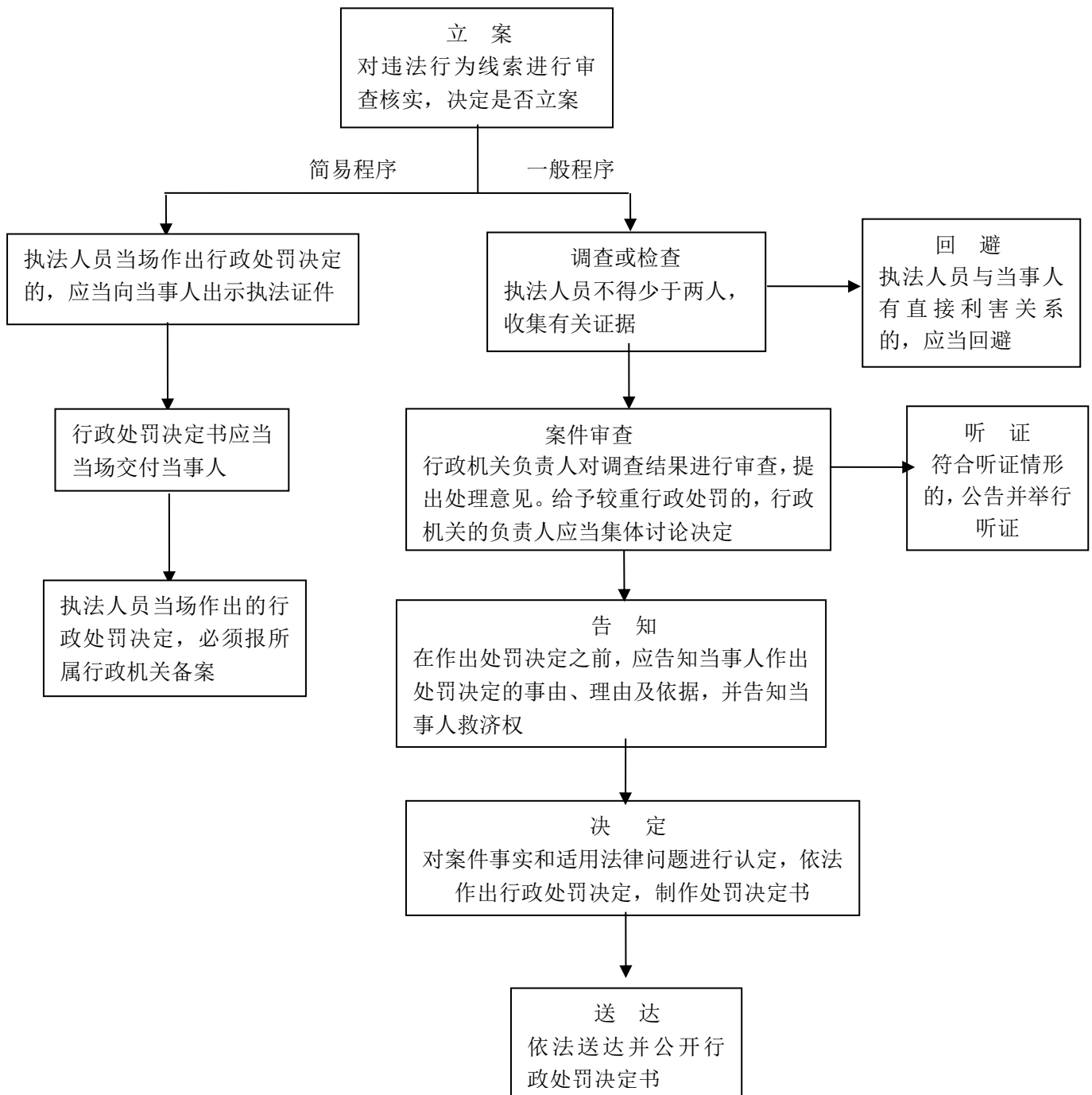

办理机构：修文县水务管理局（水政监察大队）
业务电话：82322334，监督电话：82322055

计量设施不合格或者运行不正常

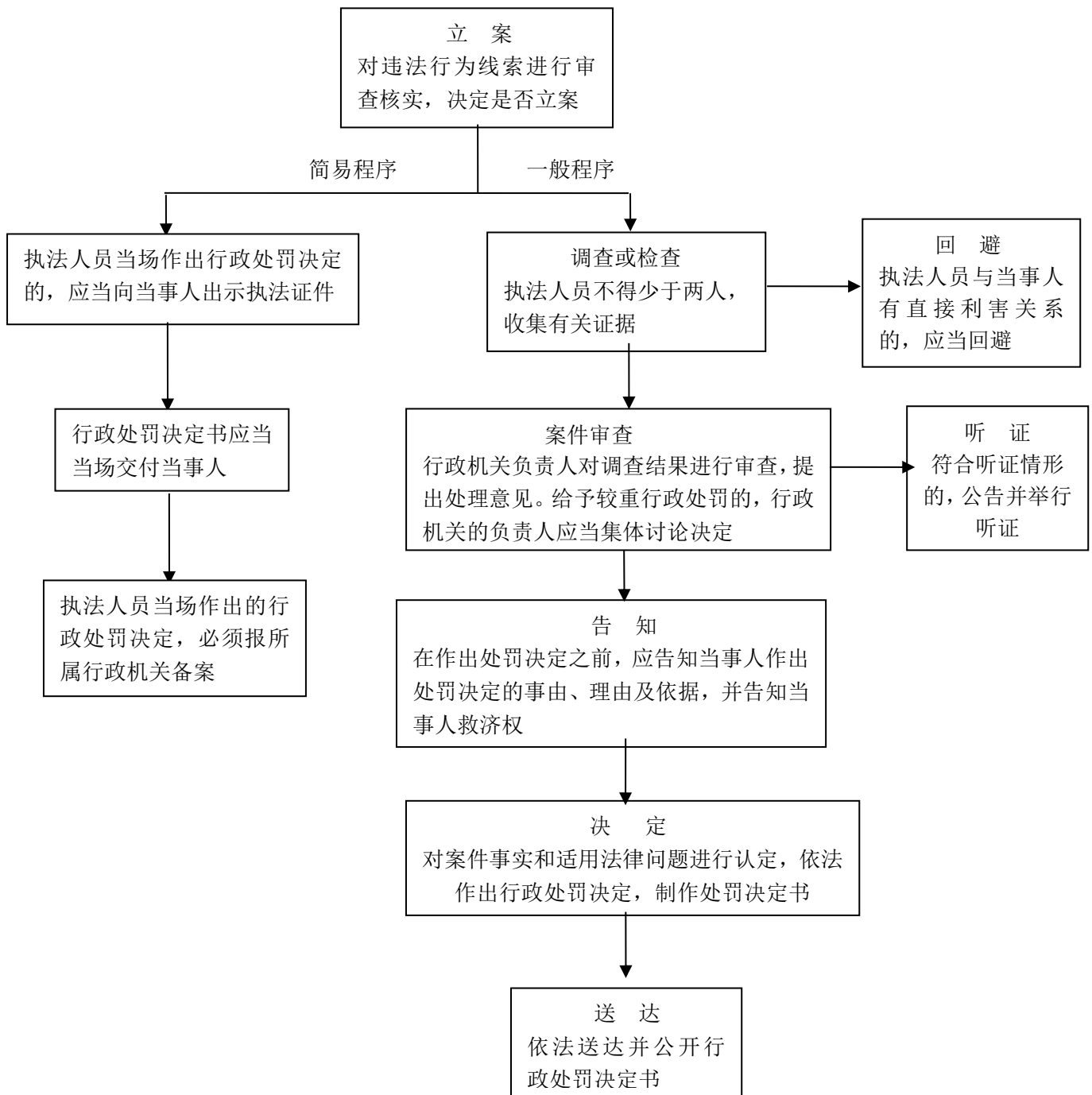

办理机构：修文县水务管理局（水政监察大队）
业务电话：82322334，监督电话：82322055

对伪造、涂改、冒用取水申请批准文件、取水许可证的处罚

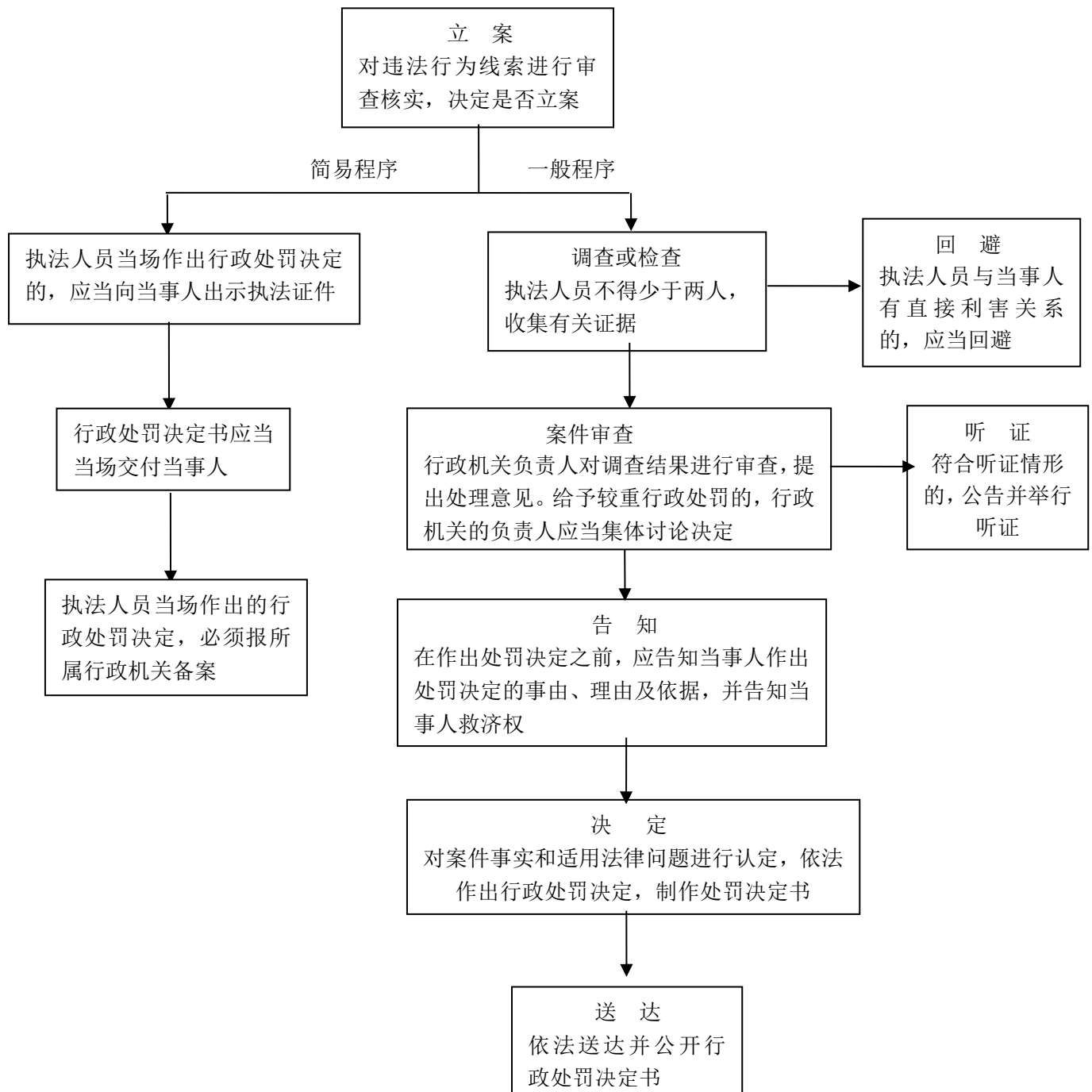

办理机构：修文县水务管理局（水政监察大队）
业务电话：82322334，监督电话：82322055

查封、扣押被检查单位或者个人实施违法行为的工具及施工
机械、设备等



办理机构：修文县水务管理局（水政监察大队）
业务电话：82322334，监督电话：82322055

对欠水费单位限制给水直至停止供水

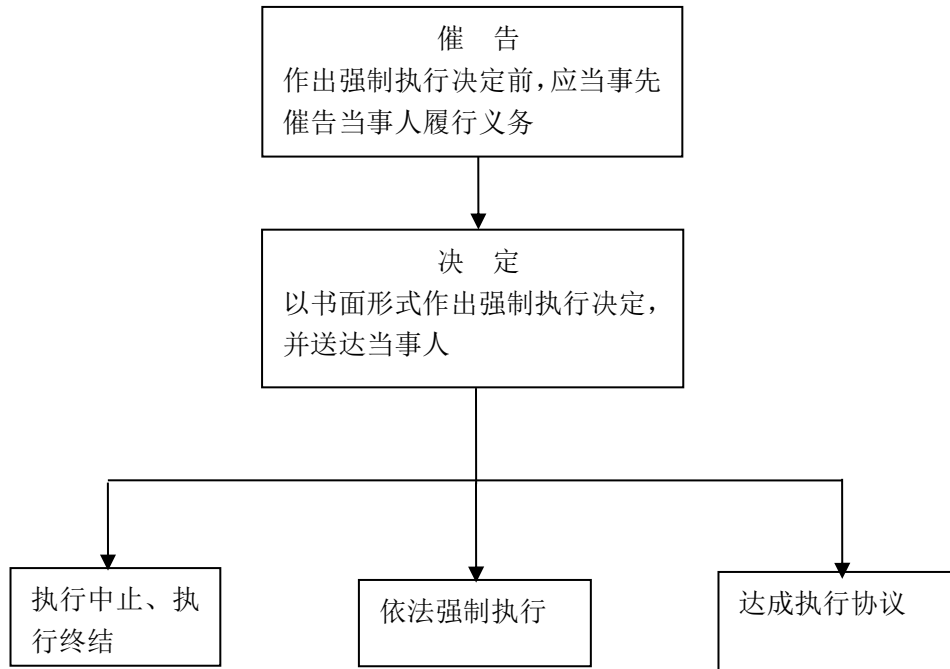

办理机构：修文县水务管理局（水政监察大队）

业务电话：82322334，监督电话：82322055

代清理在水土保持方案确定的专门存放地以外的区域倾倒 砂、石、土、矸石、尾矿、废渣等

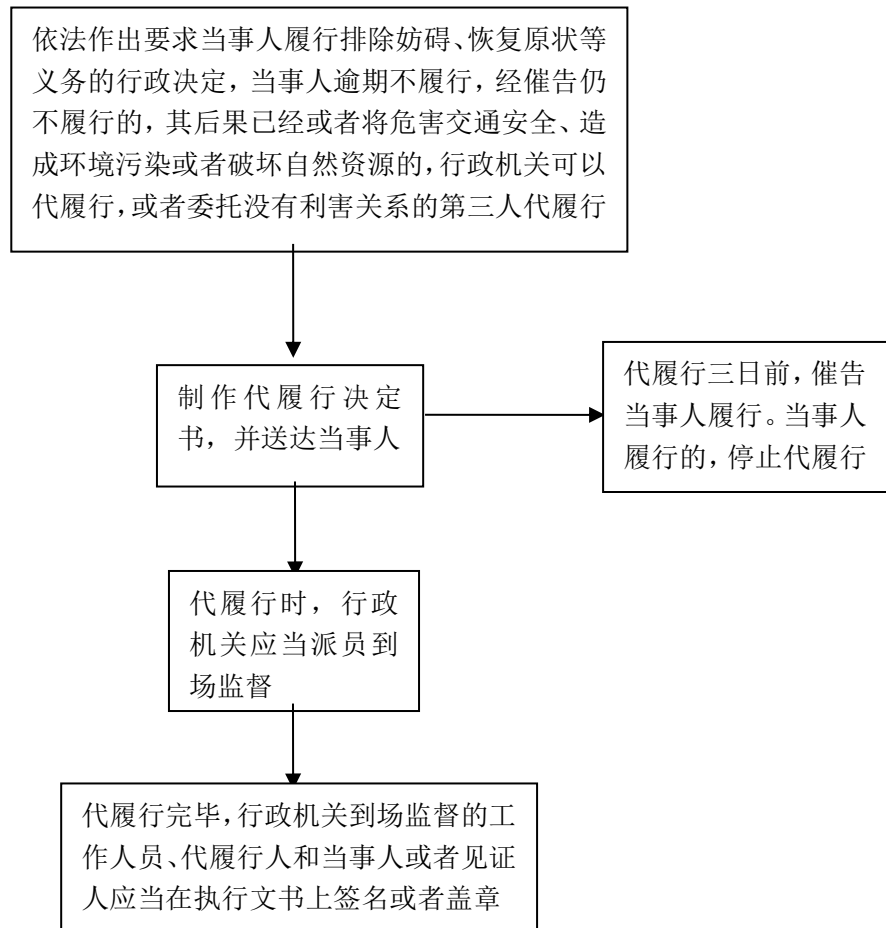

办理机构：修文县水务管理局（水政监察大队）

业务电话：82322334，监督电话：82322055

代治理开办生产建设项目或者从事其他生产建设活动造成水土流失，不进行治理的，由县级以上人民政府水行政主管部门责令限期治理；逾期仍不治理的

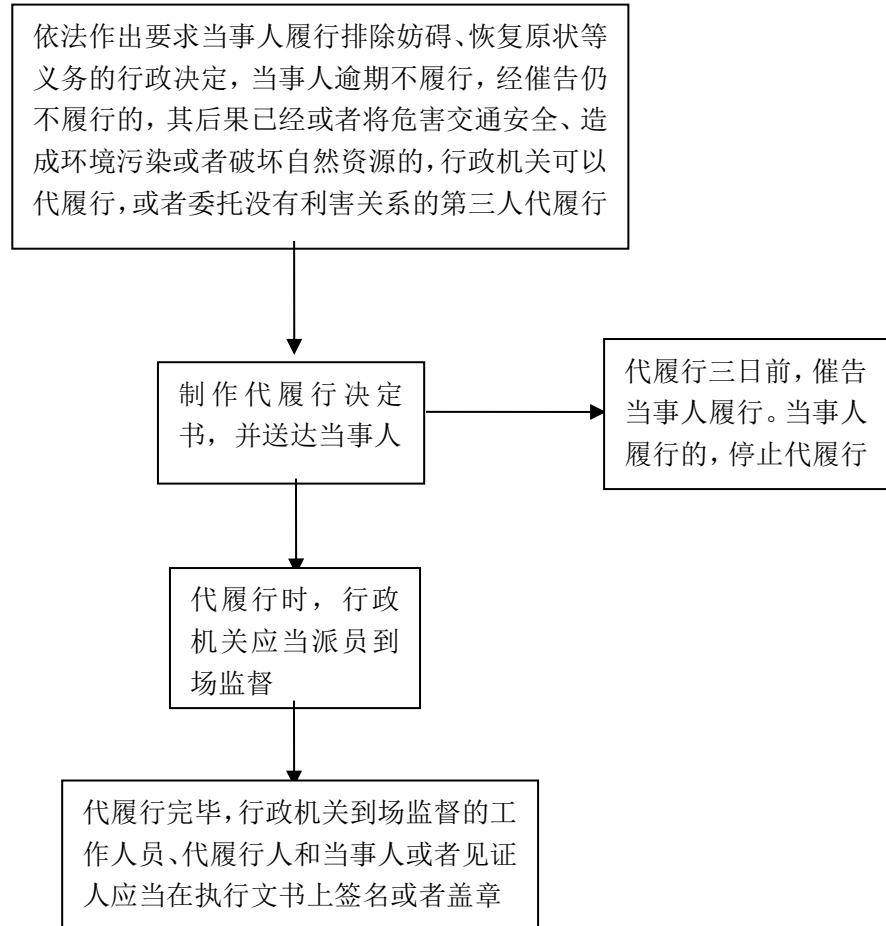

办理机构：修文县水务管理局（水政监察大队）
业务电话：82322334，监督电话：82322055

强行拆除在河道管理范围内建设妨碍河道行洪的建筑物、构筑物

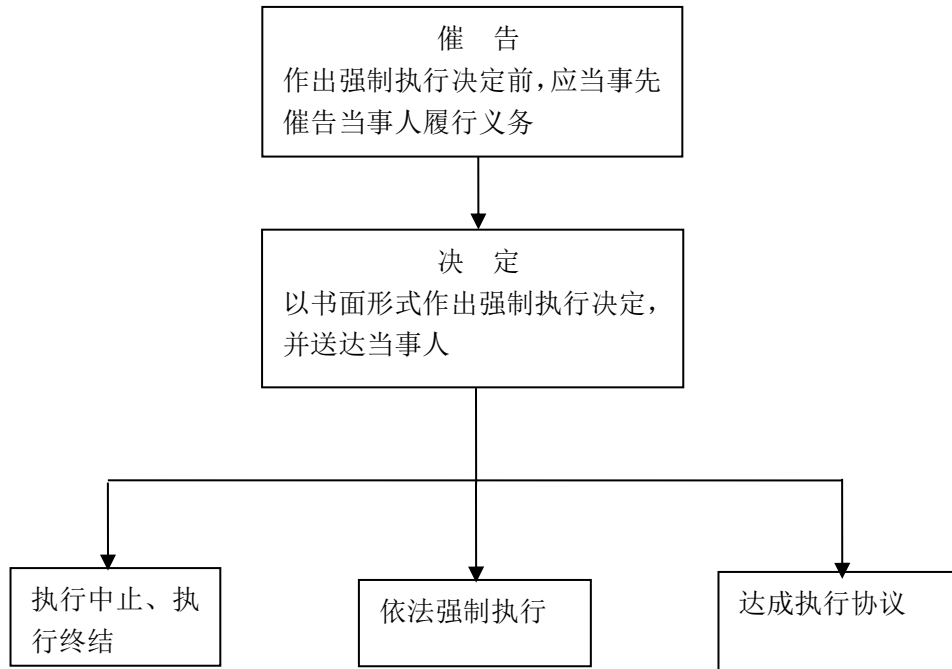

办理机构：修文县水务管理局（水政监察大队）
业务电话：82322334，监督电话：82322055

妨碍行洪的建筑物、构筑物，或者从事影响河势稳定、危害
河岸堤防安全和其他妨碍河道行洪的活动

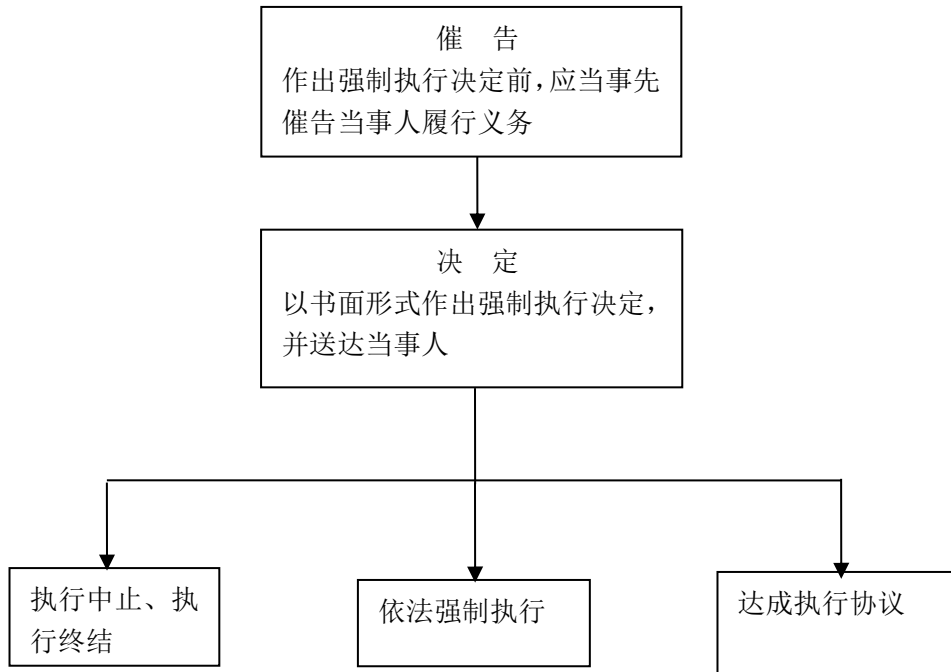

办理机构：修文县水务管理局（水政监察大队）
业务电话：82322334，监督电话：82322055

强行拆除饮用水源保护区内违法设置的排污口

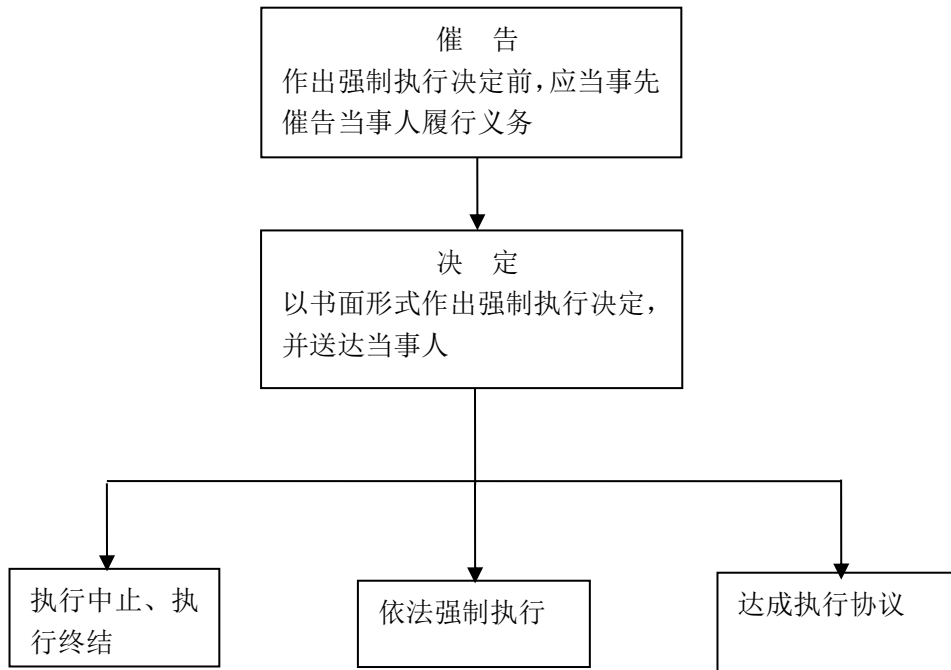

办理机构：修文县水务管理局（水政监察大队）

业务电话：82322334，监督电话：82322055

对违法围海造地、围湖造地、围垦河道进行代恢复

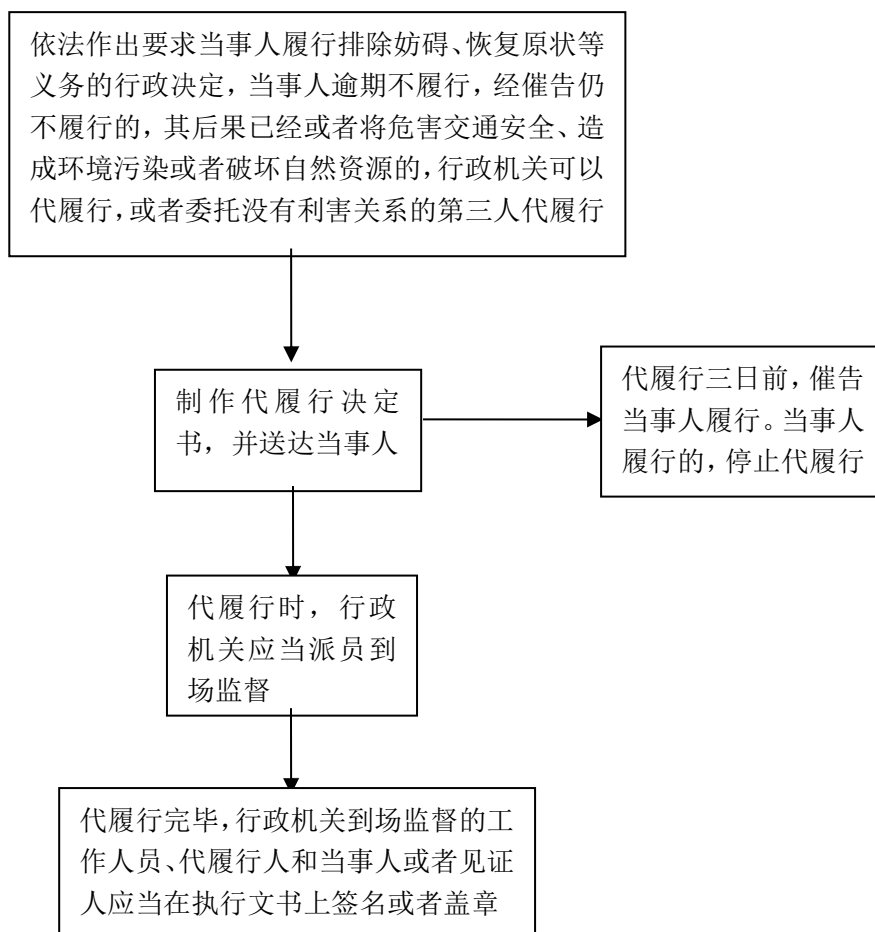

办理机构：修文县水务管理局（水政监察大队）
业务电话：82322334，监督电话：82322055

强行拆除未经水行政主管部门对其工程建设方案审查同意
或者未按照有关水行政主管部门审查批准的位置、界限，在
河道、湖泊管理范围内从事工程设施建设活动

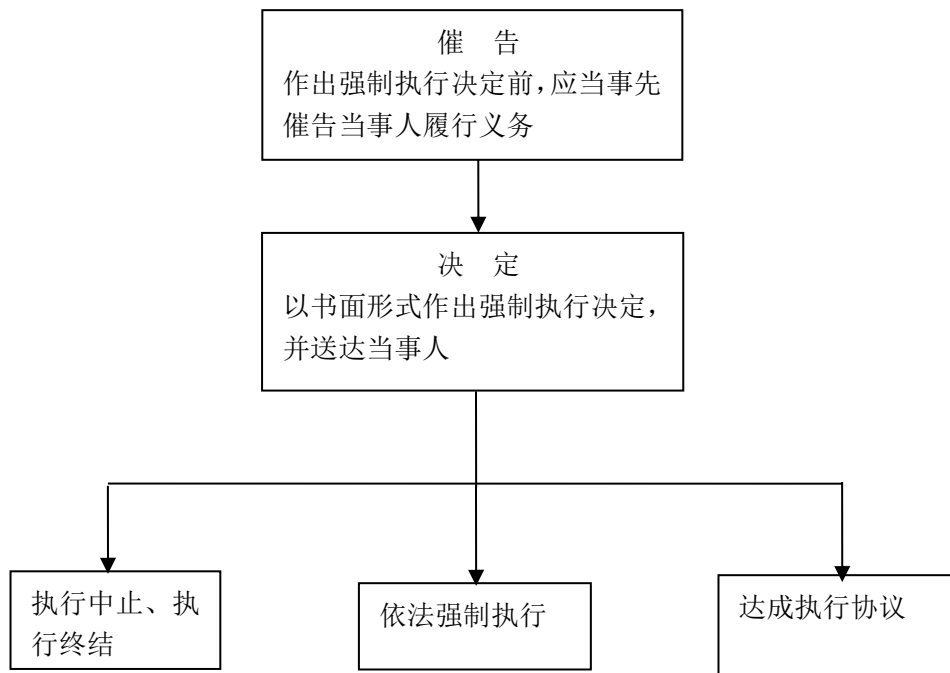

办理机构：修文县水务管理局（水政监察大队）

业务电话：82322334，监督电话：82322055

强行拆除未经审核或者审批，兴建、改建、扩建的水库大坝

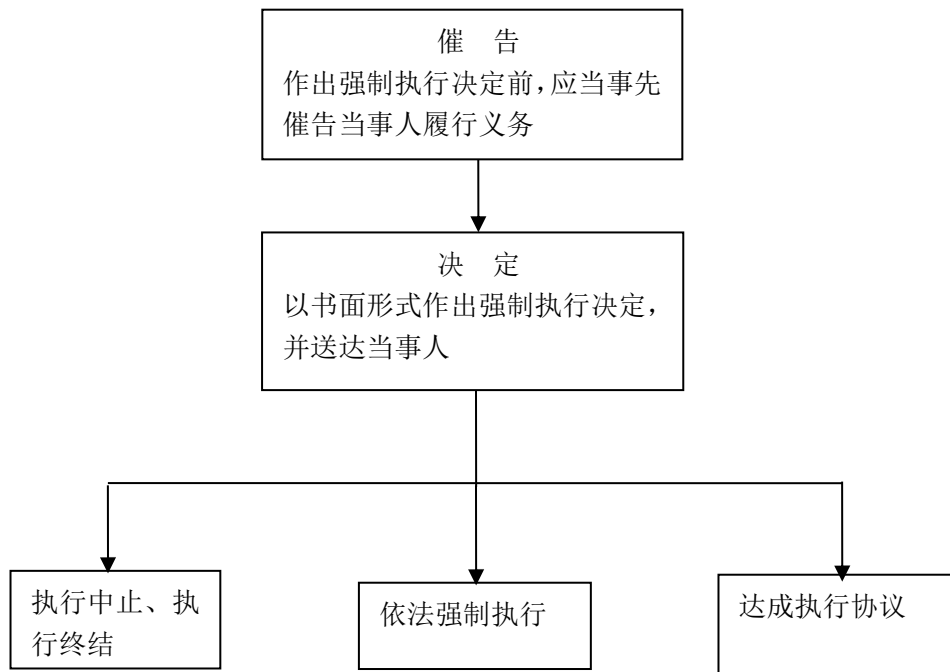

办理机构：修文县水务管理局（水政监察大队）

业务电话：82322334，监督电话：82322055

强行清除河道管理范围内违法设阻的水障碍物

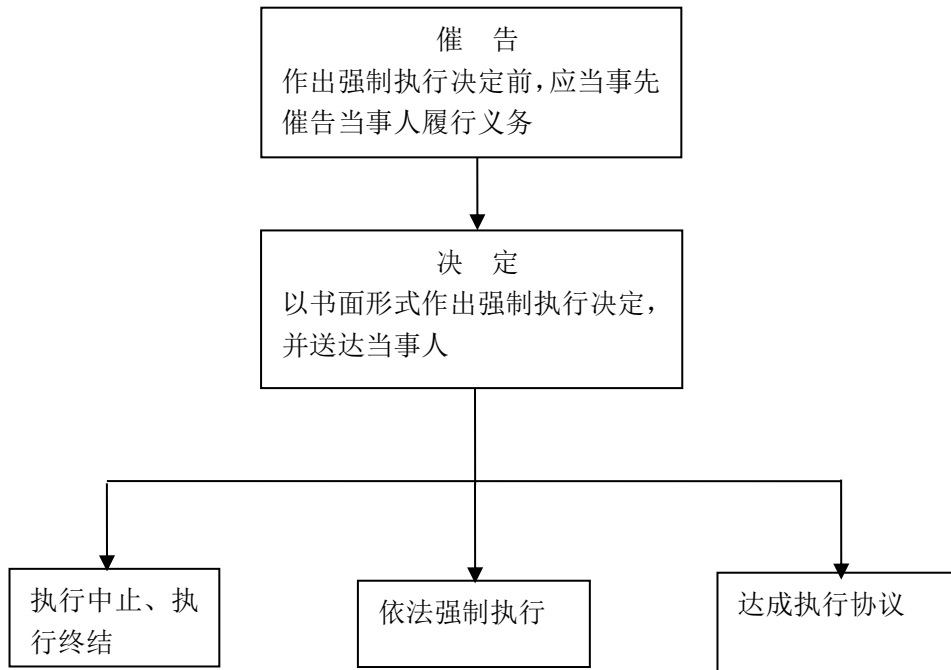

办理机构：修文县水务管理局（水政监察大队）

业务电话：82322334，监督电话：82322055

水土保持补偿费征收

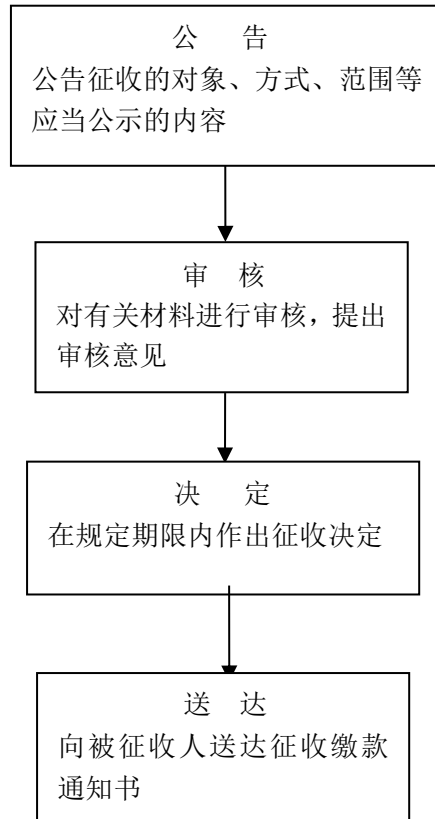

办理机构：修文县水务管理局（水政监察大队）

业务电话：82322334，监督电话：82322055

水资源费征收

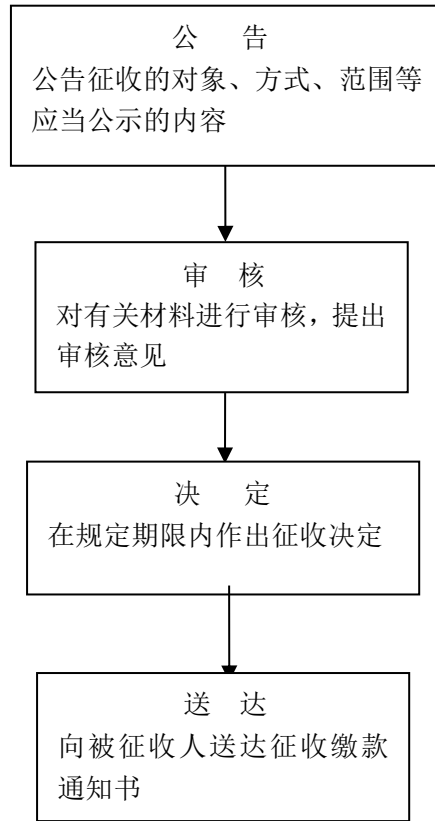

办理机构：修文县水务管理局（水政监察大队）
业务电话：82322334，监督电话：82322055

取水许可监督检查

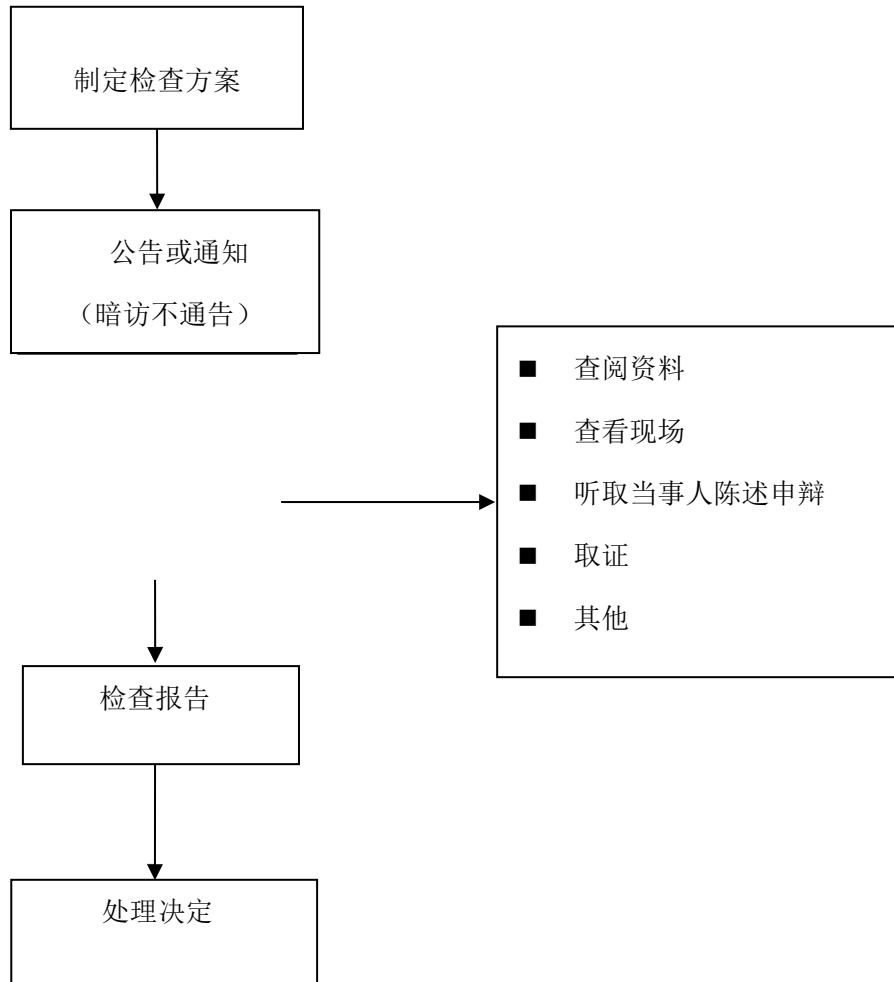

办理机构：修文县水务管理局（水资源站、水政监察大队）
业务电话：82322334，监督电话：82322055

入河排污口设置和使用监督检查

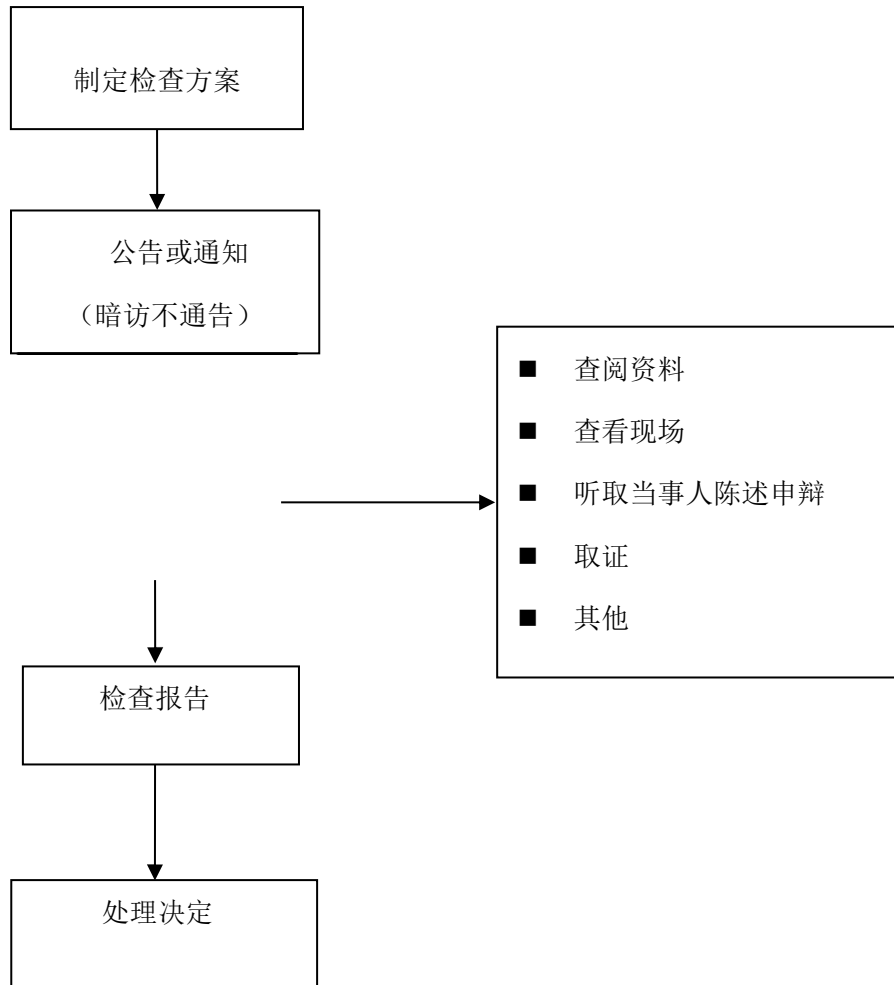

办理机构：修文县水务管理局（水资源站、水政监察大队）

业务电话：82322334，监督电话：82322055

水土保持监督检查

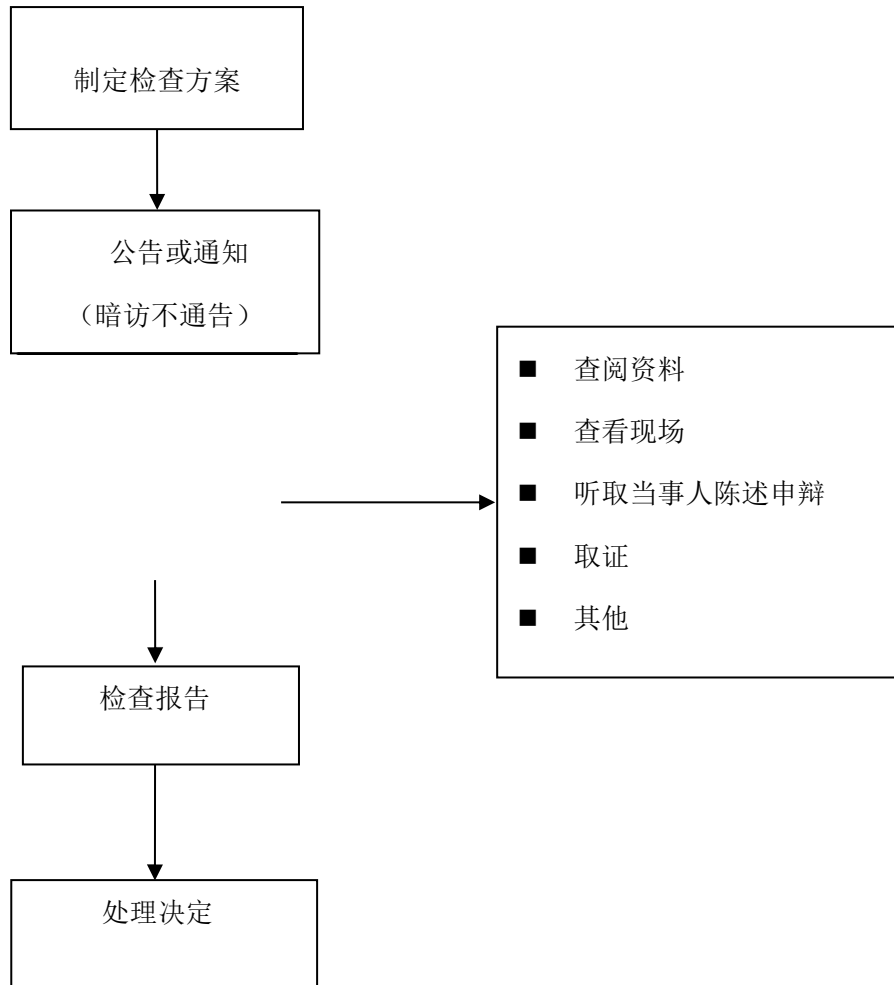

办理机构：修文县水务管理局（水土保持监督站、水政监察大队）
业务电话：82322334，监督电话：82322055

在建水工程安全监督管理

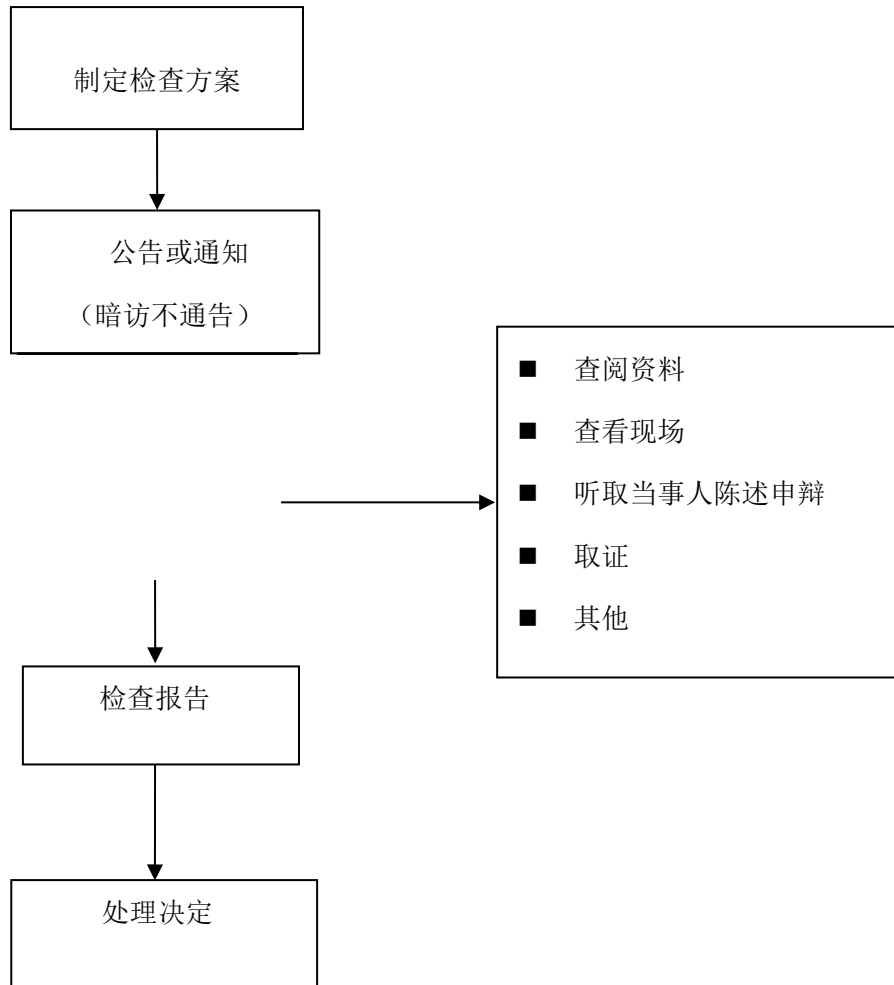

办理机构：修文县水务管理局（管理科、水政监察大队）
业务电话：82322334，监督电话：82322055

损害赔偿争议纠纷

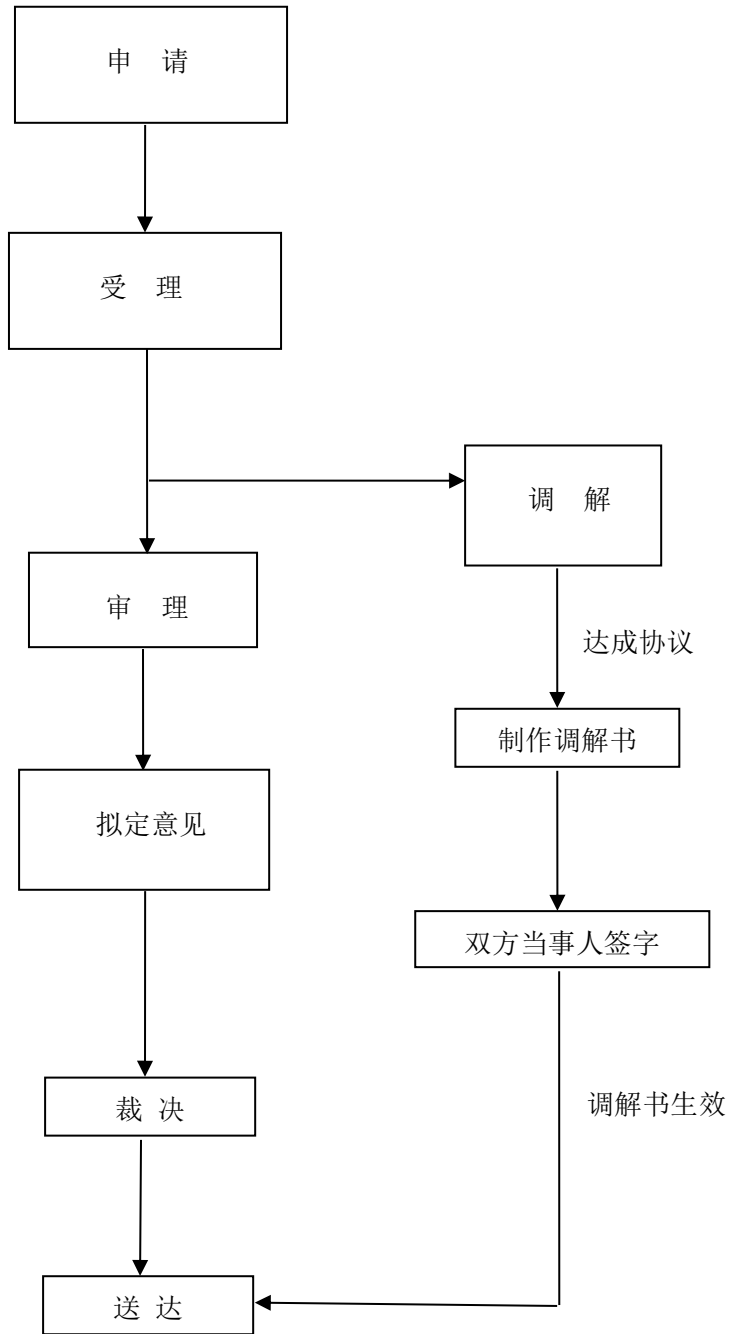

办理机构：修文县水务管理局（水政监察大队）

业务电话：82322334，监督电话：82322055

水事纠纷调解

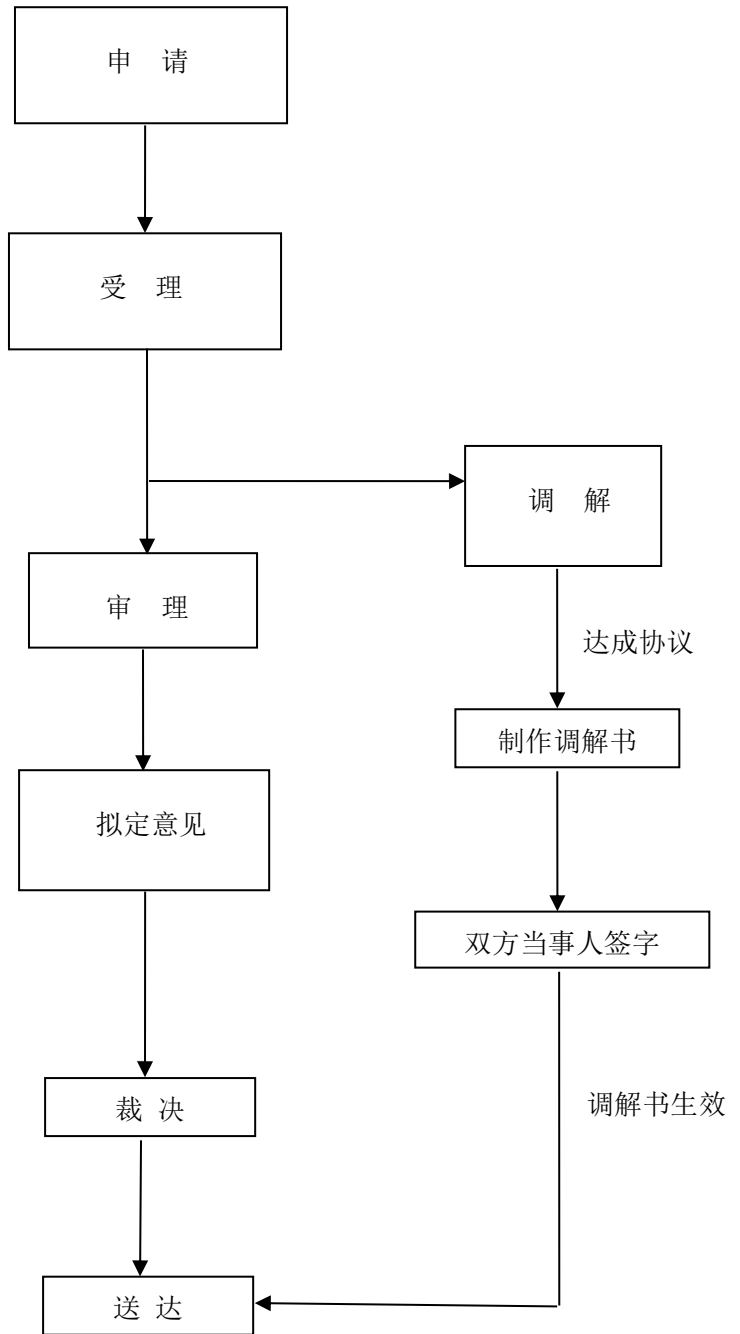

办理机构：修文县水务管理局（水政监察大队）

业务电话：82322334，监督电话：82322055

水库大坝、水闸注册登记

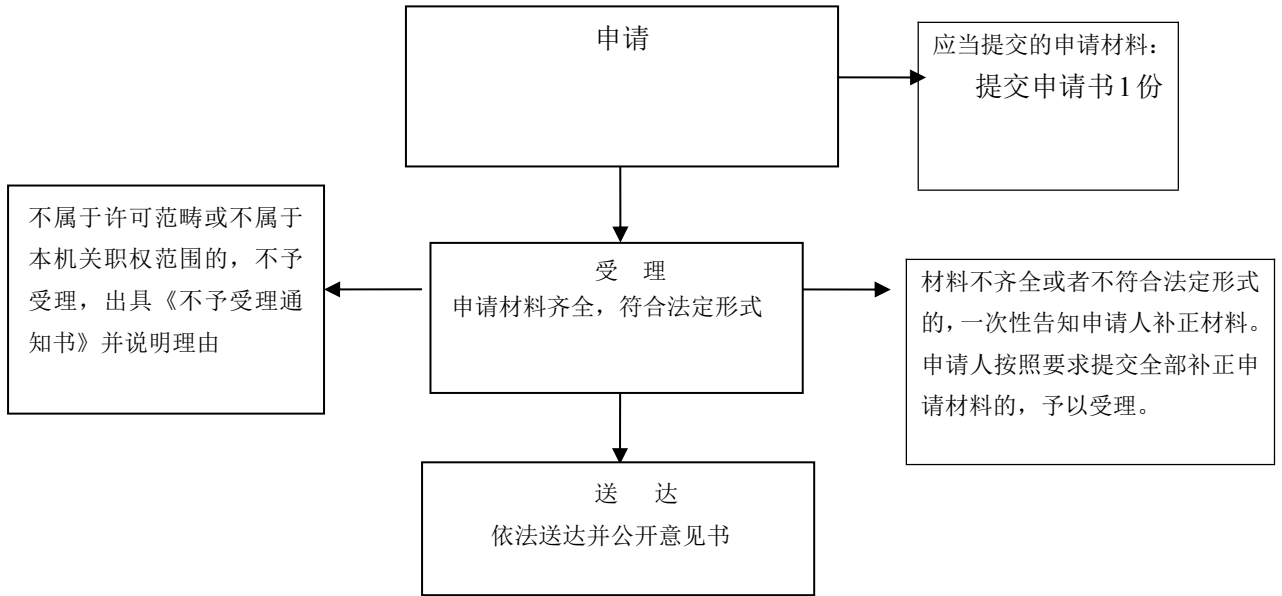

办理机构：修文县水务管理局（管理科）

业务电话：82322334，监督电话：82322055

水资源费缓缴审批

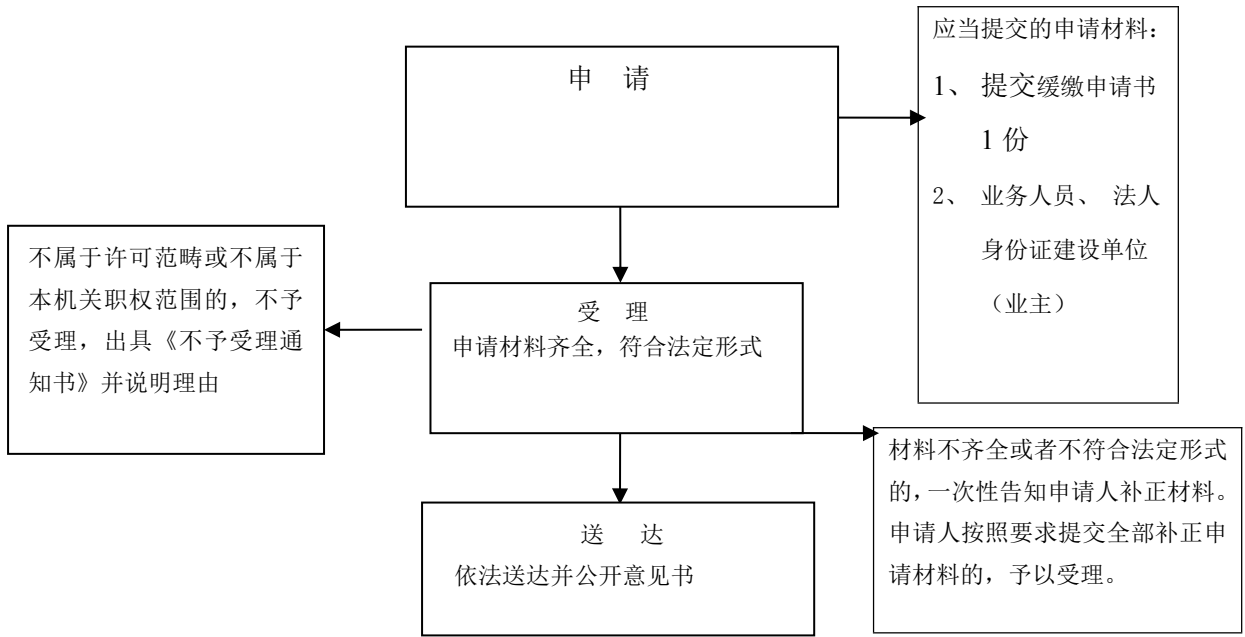

办理机构：修文县水务管理局（水资源站）
业务电话：82322334，监督电话：82322055